

Revista My Pet

EDIÇÃO
119

DISTRIBUIÇÃO
GRATUITA

ABRIL
2026

@barnabedog_

MATÉRIA
DE CAPA

Cão Terapeuta Conexão que acolhe e transforma

PET SAÚDE

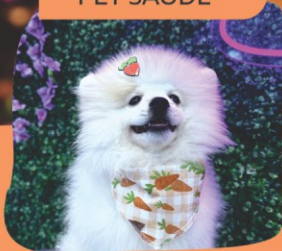

Primeiro banho com segurança:
O cuidado profissional
que faz toda diferença

ACESSE O QR CODE
para visualizar a revista
digital interativa



PET DO MÊS

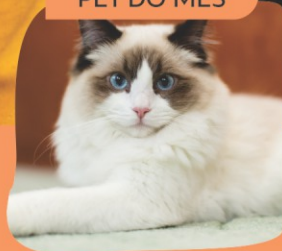

Ragdoll - O gato tranquilo que
transforma silêncio em puro afeto

Duas décadas de cuidado: a trajetória da Clínica Dr. Niva

Ao longo de 20 anos, a Clínica Dr. Niva construiu uma história sólida na medicina veterinária em Itu e região, unindo tradição familiar, evolução constante e um olhar atento às mudanças no universo pet.

O vínculo com os animais vem de antes mesmo da clínica existir. A família já atuava no setor com a AgroNiva, fundada pelos pais, Nivaldo e Leda em 1996, e foi nesse ambiente que surgiu a vocação profissional. "Cresci cercado por animais, isso influenciou diretamente minha escolha", conta o veterinário Heitor Fioravanti.

A clínica nasceu em 2006, com uma estrutura simples, mas com um propósito bem definido: oferecer atendimento técnico de qualidade aliado ao cuidado humanizado. Com o passar dos anos, o crescimento constante acompanhou as novas demandas dos tutores e os avanços da medicina veterinária.

Em 2018, uma nova fase teve início com a modernização da gestão e da estrutura. Hoje, o espaço reúne diversas especialidades, atendendo cães, gatos e pets exóticos, com foco no bem-estar e no atendimento individualizado.

Entre os destaques está a criação de uma unidade exclusiva para felinos, desenvolvida para oferecer um ambiente mais tranquilo e adequado, reforçando o compromisso com um cuidado mais específico.

Com uma equipe qualificada e investimentos, a clínica mantém forte conexão com a comunidade por meio de ações educativas e atualização constante de toda equipe.

Mais do que celebrar uma data, os 20 anos representam evolução, dedicação e o compromisso de continuar oferecendo o melhor para cada pet e sua família.

1996



2005



2006



2018



Os irmãos Heitor, Nivaldo e William com a sua mãe Setsue (Leda) desde a infância muito presente o convívio com animais

Heitor Fioravanti, ao lado do irmão William, iniciou sua trajetória na loja atuando no setor de aquarismo, nos primeiros passos do negócio

Dr. Nivaldo Filho (à esq.) e Dr. Marcelo, no antigo prédio da clínica
Dr. Niva

Mudança para um prédio com maior infraestrutura e nova gestão pelo Dr. Heitor Fioravanti

Hoje, o corpo clínico veterinário, Dr. Niva dá continuidade à história com dedicação, atualização constante e cuidado com cada paciente

“ Mais do que celebrar uma data, os **20 anos** representam evolução, dedicação e o compromisso de continuar oferecendo o melhor para cada pet e sua família. ”



Dr. Niva & Cia.
VETERINÁRIO

Cães, Gatos e Pets Exóticos

Av. Dr. Otaviano Pereira Mendes, 12 - Liberdade - Itu/SP

(11) 4013-5453 | (11) 99661-6043

 (11) 95328-8650 | (11) 95091-0101

 @dr.nivaveterinario

www.drnivaveterinario.com.br.com.br



“ Agradecemos a todos os clientes e colaboradores que confiam no Dr. Niva e fazem parte de sua história. ”

2022

2023

2025

2026



Criação do Dr. Niva & Cursos: espaço para treinamentos e palestras

Criação do Dr. Niva & Gatos - um serviço especializado em Medicina Felina

Criação do Dr. Niva & Físio - um setor de fisioterapia veterinária único na cidade Itu

Implantação do serviço de Oftalmologia Veterinária com realização de Cirurgias de Catarata

Conexões que Cuidam, Transformam e Protegem



Nesta edição, convidamos você a refletir sobre o cuidado animal sob uma perspectiva que une ciência, prevenção e afeto. Em um universo pet em constante evolução, cresce também a importância de decisões conscientes que promovam saúde, equilíbrio e qualidade de vida aos nossos companheiros.

Na Matéria de Capa, abordamos o tema **Cão Terapeuta**: Conexão que acolhe e transforma. Exploramos como esses cães desempenham um papel fundamental no apoio emocional e terapêutico, contribuindo para o bem-estar de pessoas em diferentes contextos. Mais do que companhia, eles representam vínculo, sensibilidade e transformação real na vida de quem recebe seu cuidado.

Em **Pet Saúde**, destacamos a importância da **Vacina V10**: proteção essencial para manter seu cão seguro contra doenças graves. A matéria traz informações claras sobre prevenção, protocolo vacinal e o papel fundamental da imunização na promoção de uma vida longa e saudável para os cães.

No **Universo Pet**, o tema é **Primeiro Banho com Segurança**: o cuidado profissional que faz toda diferença.

Abordamos como esse momento, muitas vezes cercado de dúvidas, pode ser conduzido de forma segura e tranquila, garantindo conforto ao pet e confiança aos tutores, além de reforçar a importância do acompanhamento profissional.

O **Pet do Mês** apresenta o **Ragdoll**, o gato tranquilo que transforma silêncio em puro afeto. Conhecido por seu temperamento dócil e comportamento sereno, ele encanta pela capacidade de criar conexões profundas, sendo o companheiro ideal para quem busca calma e carinho no dia a dia.

A edição segue com o **My Pet Selfie**, reunindo registros cheios de alegria e personalidade enviados pelos leitores, e com o **My Pet Adote**, reforçando nosso compromisso com a adoção responsável e celebrando histórias que representam recomeços e novas oportunidades.

Que esta edição inspire ainda mais cuidado consciente, fortaleça a relação entre tutores e seus pets e incentive escolhas baseadas em informação, respeito e amor.

Boa leitura e até a próxima.

Edição 119
Abril 2026

Fale Conosco
11 98337.5352

contato@
revistampet.com.br

Instagram
& **Facebook**
revistampet

Website
revistampet.com.br

Diretora Comercial
(MTB-41046/SP)
Priscilla Gimenez
Jornalista responsável

Diretor de Criação
Neto Plácido Gimenez

*Revista My Pet não se responsabiliza pelo conteúdo dos anúncios, classificados e artigos, sendo estes de inteira responsabilidade dos anunciantes.

Anuncie
seja nosso
parceiro



11 98337.5352



MEDICINA INTEGRATIVA NÃO É ATENDER, É ENTENDER

ONDE A **CIÊNCIA** ENCONTRA O **ACOLHIMENTO** PARA
PROMOVER **EQUILÍBRIO, ALÍVIO DA DOR E QUALIDADE**
DE VIDA AOS NOSSOS PETS



Pelé, 222 - Solto/SP clinico_misterpet@hotmail.com

4021-0840 misterpetsolto



MEGA PROMOÇÃO CASTELINHO

Bifinhos macios, sabor marcante e perfeitos para recompensar ou mimar seu pet no dia a dia. Um petisco que todo cachorro ama.

Petiscão



BIFINHO 500G

~~De: R\$ 28,90~~

Por:
R\$

19,90^{un.}



PET SHOP



*oferta válida enquanto durarem os estoques

Canais de comunicação

11 4021.3127

11 96900.9916 

11 97595.8593 

Na Castelinho, você encontra esse super petisco e muito mais para o seu pet.

Loja 1 - Rua Rui Barbosa, 1042 - Fone 11 4602.4657

Loja 2 - Rua Rio Branco, 1283 - Fone 11 4029.0044





Universo
Pet

22

06

Índice



Pet do
Mês 28

08

Matéria de Capa

Cão Terapeuta:
Conexão que acolhe
e transforma

22

Universo Pet

Primeiro Banho com Segurança:
o Cuidado Profissional que
faz toda diferença

14

My Pet Adote

Encontre o seu novo
melhor amigo!

26

My Pet Selfie

Confira nossas estrelas
desfilando fofura
no mês de Abril

18

Pet Saúde

Vacina V10
Proteção essencial para
manter seu cão seguro
contra doenças graves

28

Pet do Mês

Ragdoll - O gato tranquilo
que transforma silêncio
em puro afeto

Pet exames

**Centro de Diagnóstico
e Reabilitação Animal**

VENHA FAZER OS EXAMES
DO SEU ANIMAL CONOSCO

- Raios-x Digital
- Laboratório Clínico
- Eletro / Ecocardiograma, pressão arterial
- Ultrassonografia ocular, cervical torácica, cranial, articular e abdominal

@petexamesitu

Pet Exames

4024-6902
98383-0025

ATENDIMENTO
ESPECIALIZADO

- Análise Laboratorial
- Anestesiologia
- Cardiologia
- Dermatologia
- Oftalmologia
- Oncologia
- Reabilitação Animal
- Acupuntura
- Fisioterapia
- Esteira Aquática
- Quiropraxia

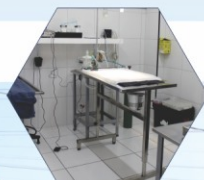

**Pet
exames**
Diagnóstico e Reabilitação Animal

Exames
Laboratoriais
Ecocardiograma
Ultrassonografia

Reabilitação
Acupuntura
Fisioterapia

RESULTADOS ONLINE

www.petexames.com.br

Rua Madalena de Oliveira Moraes, 195
Itu Novo Centro - Itu/SP





Eterna Pata
FUNERÁRIA E CREMATÓRIO PET

PORQUE CADA PEGADA DEIXA UMA MARCA ETERNA



SOMOS A PRIMEIRA FUNERÁRIA A FAZER O SEPULTAMENTO PET

Pioneira na Região

**PLANOS
A PARTIR DE
R\$19,90**

COM PET MEDICINA E
CLUBE DE VANTAGENS

Cobertura nacional e
pagamento em boleto

ATENDEMOS
Indaiatuba, salto,
Itu e Região



Trabalhamos com Cremação Individual, Coletiva
e Sepultamento PET



Sala de
despedida



Urnas
personalizadas



Jóias
afetivas



Unidade no
Centro de
Indaiatuba

☎ 19 99911-6009 @ @_eternapata 🌐 eternapata.com

📍 Rua Pedro de Toledo, 1194 - Centro - Indaiatuba - SP



Cão Terapeuta:

Conexão que acolhe e transforma

Como cães treinados estão ajudando pessoas a recuperar bem-estar emocional e qualidade de vida

por **Priscilla Gimenez**



Durante muito tempo, os cães foram vistos principalmente como companheiros fiéis e protetores. Mas essa relação evoluiu, e hoje eles ocupam um espaço ainda mais profundo na vida das pessoas. Em muitos casos, deixam de ser apenas companhia para se tornarem parte ativa no cuidado com a saúde emocional e até física.

É nesse cenário que surge o cão terapeuta. Mais do que presença, ele leva conforto, desperta emoções positivas e cria conexões verdadeiras. E o mais interessante é que isso acontece de forma natural, quase silenciosa, mas com um impacto enorme.

O que antes era algo pontual, hoje já faz parte da rotina de hospitais, escolas e instituições. A presença desses cães vem ganhando reconhecimento justamente pelos resultados que proporciona no dia a dia de diferentes públicos.

Quando o afeto se torna ferramenta terapêutica

O cão terapeuta é preparado para atuar junto com profissionais em atividades voltadas ao bem-estar humano. Diferente de um pet comum, ele passa por um processo de socialização e treinamento que desenvolve características essenciais como calma, equilíbrio e sociabilidade.

Esses cães estão presentes em ambientes diversos e interagem com muitas pessoas, sempre com um objetivo claro: proporcionar conforto, estimular emoções positivas e ajudar na recuperação emocional.

Hospitais, clínicas, escolas e casas de repouso são alguns dos lugares onde atuam. Em cada visita, os efeitos aparecem de formas diferentes, mas quase sempre imediatas.

Redução da ansiedade, melhora no humor, mais interação social e até estímulo em tratamentos físicos estão entre os benefícios mais percebidos.

Pequenos gestos, grandes impactos

Às vezes, tudo começa com um gesto simples. Um olhar, um carinho, alguns minutos de contato.

Em hospitais, pacientes costumam se sentir mais tranquilos e acolhidos durante as visitas. Em idosos, o contato com o cão desperta memórias afetivas e ajuda a diminuir a sensação de solidão.

Nas escolas, os cães contribuem para o desenvolvimento da confiança, da concentração e da interação entre as crianças.

O corpo também responde. O contato com o animal pode ajudar a reduzir o estresse e trazer sensação de segurança. É uma conexão direta, sem julgamentos, e isso faz toda a diferença.



Existe preparo por trás de tudo isso

Apesar de parecer algo natural, o trabalho de um cão terapeuta exige preparo e responsabilidade.

O treinamento envolve adaptação a diferentes ambientes, sons, pessoas e situações.

O objetivo é garantir que o cão mantenha um comportamento tranquilo e seguro, mesmo diante de estímulos inesperados.

Outro ponto essencial é o bem-estar do próprio animal. Ele precisa estar confortável durante as atividades, respeitando seus limites e rotina.

As interações são sempre acompanhadas por profissionais, que conduzem cada momento de forma adequada. Isso garante uma experiência positiva para todos os envolvidos.



DELIVERY

A farmácia que entrega saúde ao seu pet

ENTREGAMOS EM:

- 🐾 SALTO-SP
- 🐾 ITU-SP
- 🐾 INDAIATUBA-SP

Siga nossas redes sociais



📞 (11) 97456-6511

📞 (11) 4602-7710

🛒 www.boticachadaterra.com.br 🇧🇷

📍 R. Dr. Barros Júnior, 551 - Centro, Salto - SP



Cão terapeuta não é a mesma coisa que apoio emocional

É comum existir confusão entre esses dois papéis, mas entender melhor essa diferença ajuda a valorizar cada tipo de atuação.

O cão terapeuta, também chamado de pet terapeuta, é treinado para interagir com diversas pessoas. Ele atua em ambientes como hospitais, escolas e casas de repouso, sempre acompanhado por um profissional ou responsável.

Sua presença faz parte das terapias assistidas, contribuindo para reduzir ansiedade, estresse e até auxiliando na recuperação emocional e física. Seu papel é coletivo, voltado ao bem-estar de várias pessoas ao mesmo tempo.



Já o cão de apoio emocional tem uma função individual. Ele é destinado a uma única pessoa, oferecendo suporte no dia a dia, especialmente em casos como ansiedade, depressão ou outros desafios emocionais.

Seu vínculo é direto com o tutor, sendo uma presença constante.

Enquanto o cão terapeuta participa de atividades estruturadas e atende diferentes públicos, o cão de apoio emocional está ligado a uma relação pessoal e diária.

Na prática, o cão terapeuta:

- trabalha com várias pessoas
- atua em hospitais, escolas e casas de repouso
- participa de sessões com profissionais, como psicólogos e fisioterapeutas
- tem como objetivo melhorar o bem-estar coletivo
- ajuda a reduzir ansiedade, estresse e sensação de solidão
- é treinado para ser calmo, sociável e obediente

Essa diferença mostra como, de formas distintas, ambos contribuem para uma vida mais equilibrada.

Quando a dor leva à automutilação: caso clínico de um felino tratado com Cannabis medicinal



Essa é a gatinha Mia. Resgatada com paralisia dos membros pélvicos devido lesões na coluna, Mia apresentava automutilação em membros e dígitos, devido a dor intensa que sentia.

Fizemos protocolo terapêutico integrativo com Cannabis medicinal e observamos redução de dor, ausência de automutilação, cicatrização das lesões e mais qualidade de vida.

Cada paciente nos lembra de algo que é essencial: Tratar a dor é mais do que aliviar um sintoma, é devolver dignidade à vida.



Gatinha Mia

Instagram @barbieriatiana



Depois



informações 11 95240-3224



Dra. Tatiana Barbieri
Medicina veterinária Integrativa



Uma tendência que cresce com propósito

O uso de cães terapeutas vem crescendo cada vez mais. Instituições têm buscado esse tipo de abordagem como complemento aos tratamentos tradicionais.

Entre os principais avanços, estão a presença mais frequente em hospitais, a atuação em escolas e a integração com terapias físicas e emocionais.

Mais do que uma tendência, é uma forma de cuidado que une técnica, sensibilidade e respeito, tanto com as pessoas quanto com os animais.

Uma conexão que vai além das palavras.

Nem tudo pode ser medido, mas pode ser sentido.

O sorriso de um paciente, o olhar mais leve, a tranquilidade que surge após alguns minutos de contato. São pequenos momentos que, juntos, fazem uma grande diferença.

A presença de um cão pode parecer simples, mas o efeito é profundo. E quando existe preparo e propósito, essa conexão se torna ainda mais especial e transformadora.

Conheça o Barnabé

Barnabé se tornou um cão terapeuta graças a dom especial que sempre carregou, conta Tayná Victorette, responsável e tutora. Descobrimos isso de forma inesperada, por meio do meu primo Miguel, que tinha transtorno do espectro autista. Barnabé simplesmente não desgrudava dele: cuidava, acompanhava e parecia entender exatamente o que Miguel precisava, criando uma conexão única e cheia de carinho.



Infelizmente, durante o período da COVID-19, Miguel faleceu, deixando todos nós profundamente abalados. Em meio à dor, percebemos que o amor e o cuidado que Barnabé oferecia poderiam continuar vivos de outra forma. Foi então que surgiu a ideia de levar um pouco de alegria para outras pessoas.

Começamos com visitas em creches e logo vimos o quanto Barnabé amava o que fazia. Ele levava conforto, sorrisos e afeto por onde passava. Com o tempo, recebemos uma proposta da Adimax para que ele se tornasse oficialmente um cão terapeuta, e ele foi excelente desde o início.

Desde então, nunca mais paramos. Já são quatro anos levando amor, acolhimento e felicidade para muitas pessoas por meio da terapia com cães, sempre com Barnabé à frente, fazendo o que nasceu para fazer.



Mandala
dos Bichos
Clínica Veterinária

Dra. Luciana Soares - CRMV 28.196

Atendimento: Seg a Sexta das 08h às 18h30
Sábado das 08h às 13h30

Fones (11) 94318-6030
(11) 4098-3737

Rua Henrique Viscardi, 448 - Vila Nova - Salto/SP



MARIANA CAPELLI
Terapeuta Floral

Tratamento para diversos estados emocionais: ansiedade, pânico, irritação, medos, estresses, inseguranças, traumas, tristeza, entre outros.

AGENDE SUA CONSULTA
☎ (11) 96361-1272
@marianacapelli.terapeuta





Fizemos algumas perguntas para Tayná, tutora e responsável pelo Barnabé.

Como é a preparação e rotina dele antes e depois dos atendimentos?

Barnabé precisa sempre tomar banho antes das visitas, estar bem alimentado, com a vacinação e controle de parasitas em dia. A visita tem duração de mais ou menos 1h/1h30h, depois da visita ele volta para casa para descansar e brincar, ele leva as visitas como um passeio / brincadeira e ama quando vamos uma vez na semana em um local diferente.

Qual é a maior transformação que você já viu acontecer em alguém durante uma visita do Barnabé?

A maior transformação que já presenciei durante as visitas do Barnabé não foi algo único ou isolado, mas sim a profundidade com que ele consegue tocar as pessoas.

Já vimos olhares vazios ganharem brilho novamente, pessoas que chegaram sem esperança se permitirem sentir, chorar, sorrir e, principalmente, querer encontrar um novo sentido para a vida.

É impossível não se marcar com esses momentos. Muitos expressam uma gratidão imensa, dizem o quanto aquilo faz falta no dia a dia: o amor, o carinho, o toque sincero. Barnabé desperta algo que muitas vezes estava adormecido.

Já testemunhamos histórias que parecem verdadeiros milagres, como relatos de cura do câncer, mas também pequenas grandes vitórias, alguém que volta a acreditar, que decide continuar, que se abre para o mundo novamente. E, no meio de tudo isso, criamos laços que vão além das visitas: amizades que levamos para a vida.

No fim, a maior transformação é essa: reacender a humanidade nas pessoas. Mostrar que, mesmo nos momentos mais difíceis, ainda existe amor, conexão e um motivo para seguir em frente.



Qual mensagem especial o Barnabé gostaria de deixar para os leitores da Revista My Pet sobre carinho, cuidado e conexão com os animais?

Se o Barnabé pudesse falar diretamente com você que está lendo agora, ele diria algo simples, mas cheio de verdade:

“Nunca subestime o poder de um carinho. Às vezes, tudo o que alguém precisa é de um toque sincero, de presença, de um momento de conexão verdadeira. Nós, animais, sentimos além das palavras, percebemos o coração, o silêncio e até as dores que não são ditas.

Quando você cuida de um animal com amor, você também está cuidando de si mesmo. Existe uma troca invisível, mas muito poderosa: vocês se acolhem, se entendem e se fortalecem juntos.

O mundo pode ser corrido e, muitas vezes, difícil... mas sempre há espaço para o afeto. Um olhar, um gesto, um abraço, isso transforma o dia de alguém, inclusive o seu.

Nunca deixe faltar carinho na sua vida. Ele cura, aproxima e dá sentido a tudo.”

Com amor, Barnabé.

Natalie Benedetti

Médica Veterinária

CRMV - 74619

 (11) 9 5699-8012

Cuido do seu pet com o mesmo
amor que você sente por ele.

Acupuntura

Quiropraxia

Ozonioterapia

Laserterapia

Vacinas

Cannabis
Medicinal

Atendimentos
residencial e volante

Itu, Salto, Indaiatuba,
Campinas, Sorocaba
Porto Feliz e região.



Siga no Instagram:
vet_nataliebenedetti



Adotar é transformar vidas.
Quem sabe a próxima seja a do seu
novo melhor amigo?

My Pet Adote

Adote com responsabilidade!
Há muitos mais pets disponíveis.
Entre em contato agora mesmo!



Periquito

Macho, mestiço de Chow Chow, porte médio, aproximadamente dois anos. Será doado castrado. Dócil e de temperamento equilibrado, é uma ótima opção para quem busca um companheiro fiel, pronto para viver com segurança e receber cuidado e atenção.

Contato para adoção:
(11) 91715-7823 - (Ajuda Anjos)

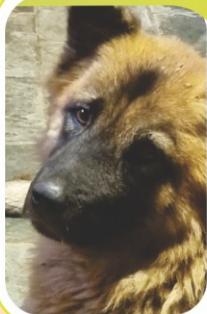

Koda

Macho. Já está castrado, vacinado, vermifugado e microchipado. Filho único, é um pet que gosta de atenção e cria vínculos fortes com quem está por perto. Companheiro fiel, cheio de personalidade e pronto para encontrar um lar onde seja o centro de muito carinho.

Adoção responsável. Contato
WhatsApp 11 9.9149-0235. Veja todos em: [@mudemahistoria_](#)

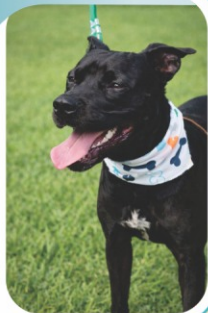

Brisa

Fêmea, porte grande, aproximadamente dois anos. Será doada castrada e vacinada. Meiga, dócil e com uma história de superação, é uma cadela que valoriza o carinho e merece um lar tranquilo, onde possa se sentir segura e amada.

Contato para adoção:
(11) 91715-7823 - (Ajuda Anjos)



Gabi

Fêmea. Já está castrada, vacinada, vermifugada, microchipada e com testes negativos para FIV e FeLV. Muito carinhosa, adora contato e atenção, sendo perfeita para quem quer uma companheira próxima e afetuosa. Pronta para levar amor e leveza para um novo lar.

Adoção responsável. Contato
WhatsApp 11 9.9149-0235. Veja todos em: [@mudemahistoria_](#)

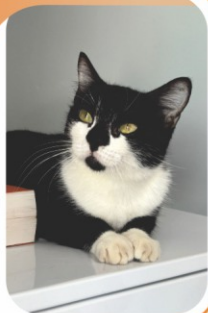

Fipo

Macho, porte pequeno a médio, aproximadamente dois anos. Será doado castrado e vacinado. Dócil, brincalhão e sociável, convive bem com outros animais e é ideal para quem busca um pet ativo, cheio de energia e pronto para levar alegria ao dia a dia.

Contato para adoção:
(11) 91715-7823 - (Ajuda Anjos)



Cacau

Fêmea. Já está castrada, vacinada, vermifugada e microchipada. Delicada e tranquila, é daquelas companheiras que conquistam aos poucos e se tornam presença constante no dia a dia. Ideal para quem busca uma pet doce e equilibrada para compartilhar momentos de afeto.

Adoção responsável. Contato
WhatsApp 11 9.9149-0235. Veja todos em: [@mudemahistoria_](#)





FÓRMULA ANIMAL®

MANIPULAÇÃO VETERINÁRIA



Alguns cuidados mudam o dia

Outros mudam toda uma vida.

Quando escolhemos cuidar da saúde de quem amamos todos os dias, estamos escolhendo mais energia, mais bem-estar e mais tempo juntos.

Foi com esse propósito que nasceu CONVIVER, a nova linha de suplementos da Fórmula Animal, criada para apoiar a saúde e a longevidade de cães e gatos em diferentes fases da vida.

Com fórmulas seguras, funcionais e palatáveis, CONVIVER transforma o cuidado em um gesto simples da rotina, pequenas doses diárias que ajudam a construir uma vida mais saudável para o pet e mais tranquila para quem cuida.



Mais calma para o dia a dia



Equilíbrio de dentro pra fora



Saúde que você vê e sente

Movimento com conforto



Contém ucll natural

Defesas fortalecidas, todos os dias



Vitalidade para cada fase da vida



Contém COLOSTRUM

conviver.

saúde para seu pet, amor para sua vida!



Rua Jair Capelato, 49, Itu Novo Centro - Itu - SP



FÓRMULA ANIMAL

MANIPULAÇÃO VETERINÁRIA

formulanimal.com.br



11 91636-2922
11 3336-6951

@fa.itu



Eles não contam o tempo,

**mas sentem
o cuidado!**

Unidade II, 5 anos de histórias e vínculos criados com todo pet que passou por aqui e se tornou parte da família.

Seu pet é nossa família!



PetFamily
clínica
veterinária

UNIDADE 1 • CLÍNICA VETERINÁRIA

📍 Rua 24 de Outubro, 107 - Jd. Três Marias - Salto
☎️ (11) 4021-0274 🏠 **Emergências 24h:** (11) 9 9872-0784



PetFamily
petshop

UNIDADE 2 • PET SHOP E CONSULTÓRIO

📍 Rua Marechal Deodoro, 2141 B - Vila Nova - Salto
☎️ (11) 4027-0805



Vacina V10

Proteção essencial para manter seu cão seguro contra doenças graves

por **Priscilla Gimenez**

A vacina V10 é uma das principais aliadas na proteção da saúde dos cães. Trata-se de um imunizante múltiplo, desenvolvido para prevenir uma série de doenças infecciosas que podem comprometer seriamente o bem-estar do pet.

Ao estimular o sistema imunológico, a vacina prepara o organismo do animal para reconhecer e combater agentes causadores de doenças, reduzindo drasticamente os riscos de complicações e aumentando a expectativa de vida com qualidade.

Essa proteção é fundamental principalmente nos primeiros meses de vida, quando os filhotes ainda estão com a imunidade em desenvolvimento e mais vulneráveis a infecções.

Para que serve a vacina V10

A vacina V10 atua na prevenção de diversas doenças ao mesmo tempo, o que a torna uma das mais completas dentro do calendário de vacinação canina.

Entre as principais doenças que ela ajuda a evitar estão:

- **Cinomose**, que pode afetar órgãos vitais e o sistema neurológico
- **Parvovirose**, conhecida por causar vômitos intensos e diarreia severa
- **Hepatite infecciosa**, que compromete o funcionamento do fígado
- **Leptospirose**, uma doença que pode ser transmitida também aos humanos
- **Parainfluenza** e outras infecções respiratórias

Ao proteger contra esse conjunto de doenças, a vacina contribui não apenas para a saúde individual do pet, mas também para reduzir a circulação desses agentes no ambiente.

MBPets
fotografia

11 99800.1143
monica@mbpets.com.br

f /mbpetsfotografia

i /mbpets_fotografia

• Clínica • Cirurgia • Vacinações
• Internamento • Eletrocardiograma
• Banho e tosa

CLÍNICA VETERINÁRIA
SÃO FRANCISCO

Atendimento e cuidado veterinário especializado

(11) 4024-0084 | (11) 99625-0837

Rua Capitão Fleming, 159 - Vila Nova - Itu - SP

Hotel Fazenda para Cães

Clube de Cãampo



IN DOG WE TRUST
SINCE 1996



AQUI SEU CÃO VAI
SE SENTIR EM CASA



viaje
tranquilo



Socialização e
entretenimento
para seu cão



Atividades diárias durante
o período da hospedagem



Acomodações individuais para cães de
pequeno, médio e grande porte
em departamentos separados

HOSPEDAGEM PARA CÃES DE TODOS OS PORTES E RAÇAS

- :: 60 mil m² de área verde
- :: Day Care - Traga-o para passar um dia cheio de atividades
- :: Chalés individuais telados com solário de teto retrátil
- :: Instalações especiais para cães de pequeno porte
- :: Áreas de passeios arborizadas e totalmente cercadas
- :: Transporte em veículos climatizados
- :: Monitoramento 24 horas
- :: Spa Canino

Escaneie o
QR Code e
nos chame
no WhatsApp



RESERVE A
SUA VAGA!



(11) 99968-4729

www.clubedecaampo.com.br | sac@clubedecaampo.com.br

📍 Rod. D. Gabriel Couto, Km 95 (SP-300 estrada Itu - Jundiá) Itu - SP

[f @caampo](https://www.facebook.com/caampo)

[@clubedecaampo](https://www.instagram.com/clubedecaampo)

Quando iniciar a vacinação

A vacinação com a V10 começa ainda na fase de filhote, quando o organismo inicia o desenvolvimento das próprias defesas.

O protocolo é feito em doses sequenciais, com intervalos de algumas semanas, garantindo uma resposta imunológica eficaz.

Após essa fase, são necessários reforços ao longo da vida, já que a imunidade pode diminuir com o tempo. Manter a vacinação em dia é fundamental para evitar problemas futuros.

Quais são os benefícios

A principal vantagem da vacina V10 é prevenir doenças graves, muitas delas de evolução rápida e difícil tratamento.

Ela também ajuda a reduzir a intensidade dos sintomas em caso de contato com os agentes, diminuindo o sofrimento e aumentando as chances de recuperação.

Outro ponto importante é a proteção coletiva, já que a vacinação reduz a disseminação de doenças no ambiente.

Possíveis reações após a vacina

É comum que o cão apresente reações leves após a vacinação, como:

- Inchaço ou sensibilidade no local
- Sonolência passageira
- Febre baixa

Esses sinais costumam desaparecer rapidamente. Porém, sintomas mais intensos exigem atenção imediata.



Como preparar o pet

O ideal é que o cão esteja saudável no momento da vacinação, garantindo melhor resposta do organismo.

Também é importante manter o controle de parasitas e evitar estresse no dia. Após a aplicação, um ambiente tranquilo ajuda na recuperação.

Atenção ao calendário

Seguir o calendário de vacinação é essencial. A V10 faz parte de um cuidado contínuo, e não pontual.

Manter as doses em dia garante que o pet permaneça protegido ao longo da vida.

Um cuidado que faz a diferença

Vacinar é um gesto simples que impacta diretamente na qualidade de vida do seu cão.

Além de proteger o pet, contribui para um ambiente mais seguro, garantindo mais saúde e bem-estar por muitos anos.



SKYPET

CREMATÓRIO

Porque o amor que seu pet espalhou merece ser eternizado

PLANOS PREVENTIVOS

A PARTIR DE

19,90
MENSAS



Temos **velório on-line** onde a família pode **acompanhar** de qualquer lugar

ASSISTÊNCIA
COMPLETA

24
HORAS



CREMAÇÕES
COLETIVAS
E INDIVIDUAIS

Av. Vitória Rossi Martini, 1288
Comercial Vitória Martini - Indaiatuba SP

ATENDIMENTO EM:
INDAIATUBA,
SALTO, ITU E REGIÃO



www.skypetcrematorio.com.br

(19) 99242-5747



JÁ INCLUSO
NA CREMAÇÃO

KIT ETERNIZAÇÃO
CREMAÇÃO INDIVIDUAL



ESTRUTURA
PRÓPRIA

O ÚNICO CREMATÓRIO
DE INDAIATUBA - SP



SALA
VIP

UM ESPAÇO DE CUIDADO,
RESPEITO E DESPEDIDA.



Escaneie o QR Code
e conheça a **estrutura**
do **crematório** por dentro

Primeiro Banho com Segurança:

o Cuidado Profissional que Faz Toda Diferença

por Priscilla Gimenez / Authay Pet



A chegada de um filhote transforma a rotina da casa. Tudo passa a girar em torno daquele novo membro da família, que ainda está descobrindo o mundo aos poucos.

Entre os primeiros cuidados, o banho costuma gerar dúvidas e, muitas vezes, insegurança. Mais do que uma questão de higiene, esse momento envolve saúde, adaptação e, principalmente, a primeira impressão que o pet terá desse tipo de experiência.

Nesta edição do Universo Pet, ressaltamos a importância de profissionais no primeiro banho e seu impacto no bem-estar do filhote.

Por que o primeiro banho é tão importante?

O primeiro banho não é apenas um procedimento de limpeza. Ele é um marco na vida do filhote. É nesse momento que o pet terá o primeiro contato com água, secador, manipulação e um ambiente diferente. Tudo isso pode gerar estranhamento se não for conduzido da forma correta.

Uma experiência negativa pode causar medo e resistência em banhos futuros. Já quando esse momento é realizado com técnica e sensibilidade, o filhote tende a encarar o banho com muito mais tranquilidade ao longo da vida.

Por isso, a forma como esse primeiro contato acontece faz toda a diferença.

Filhotes exigem cuidados específicos



Diferente de pets adultos, os filhotes ainda estão em desenvolvimento. A pele é mais sensível, a imunidade ainda está em formação e a capacidade de regulação térmica é limitada.

Além disso, eles são mais suscetíveis ao estresse. Sons, cheiros e manipulações desconhecidas podem causar desconforto.

Por isso, o primeiro banho precisa ser realizado com técnicas adequadas, produtos específicos e, principalmente, por quem entende esse comportamento.

O ambiente também influencia diretamente. Um espaço preparado, limpo e tranquilo contribui para que o filhote se sinta mais seguro.

A importância de um profissional especializado

Levar o filhote a um local especializado faz toda a diferença nesse processo. Profissionais experientes sabem identificar sinais de medo, desconforto ou insegurança, ajustando a abordagem de forma individualizada e respeitando o tempo de cada animal.

Além disso, utilizam produtos adequados para a idade, controlam a temperatura da água e realizam uma secagem segura, pontos que exigem conhecimento técnico. Outro fator importante é a prevenção, já que um bom atendimento observa pele, pelagem, ouvidos e possíveis alterações que passam despercebidas no dia a dia.

Mais do que um banho, trata-se de um cuidado completo.

Conheça a Authay Pet

Para garantir esse cuidado desde o início, contar com uma equipe preparada faz toda a diferença. A Authay Pet se destaca justamente por oferecer um atendimento especializado, voltado para o bem-estar e a segurança dos filhotes.

Com profissionais capacitados e atentos a cada detalhe, o espaço proporciona um ambiente acolhedor, onde cada pet é tratado de forma individual, respeitando seu tempo e suas necessidades.

A equipe trabalha com produtos adequados para cada fase da vida do animal, além de adotar técnicas que tornam o banho uma experiência tranquila e positiva. Esse cuidado no primeiro contato contribui para que o filhote cresça mais seguro, criando uma relação saudável com os momentos de higiene ao longo da vida.



- Construção de lagos ornamentais e piscinas naturais
- Sistema de filtragem
- Manutenção de lagos ornamentais
- Venda de peixes, rações e equipamentos

LINHA COMPLETA DE EQUIPAMENTOS PARA LAGOS ORNAMENTAIS



Redes Sociais
fioralagos



Contato
(11) 99806-4974



A equipe da Authay Pet responde a algumas perguntas sobre esse momento tão importante na vida dos filhotes:

Qual é o maior cuidado que vocês têm ao realizar o primeiro banho em filhotes?

O maior cuidado é transformar o primeiro banho em uma experiência leve, segura e positiva para o filhote nada de traumas logo no começo da vida! Tudo começa pelo manejo low stress: manipulamos cada filhote com muita delicadeza, respeitando seu tempo e observando sinais de desconforto. Usamos água na temperatura ideal, shampoos específicos para bebês pets e, principalmente, priorizamos um ambiente calmo.

Nossos profissionais fazem do toque, da conversa suave e até dos brinquedinhos aliados importantes, para que o filhote associe o banho a algo bom. Também evitamos barulho alto, borrifadores ou qualquer estímulo que possa assustar. O segredo é respeitar o limite de cada pet e construir confiança aos poucos, sempre focando na segurança física e emocional. Esse cuidado faz toda a diferença para a vida inteira!

Como a equipe identifica e lida com o medo ou insegurança dos pets durante esse primeiro contato?

Aqui, sensibilidade é regra! Toda nossa equipe é treinada para observar sinais sutis: o jeito que o filhote olha, se fica com as orelhinhas baixas ou a respiração acelerada, tremidinha na pata... a linguagem corporal diz tudo! Se notamos qualquer sinal de medo, paramos imediatamente, para acolher não existe "forçar" nada aqui.

O que funciona é adaptar o ritmo ao do filhote, não o contrário. Às vezes, fazemos tudo um pouquinho mais devagar, com muitas pausas carinhosas ou brinquedos para distrair. Em muitos casos, só de oferecer colo e segurança, o filhote se solta. Nossa missão é garantir que cada etapa seja respeitada porque um pet confiante hoje vira um adulto seguro amanhã!

Quais orientações vocês consideram essenciais para os tutores após o primeiro banho?

Orientamos o tutor a manter esse clima de tranquilidade em casa! Evitar barulhos e brincadeiras agitadas logo depois, ficar de olho para o filhote não tomar vento ou friagem e, principalmente, comemorar juntos: muito carinho, petisquinho saudável, aquele tom de voz que só quem ama pet entende. Mas além do básico, gostamos de pontuar: o primeiro banho não é o fim, e sim o começo de uma jornada!

Orientamos para que o tutor siga mantendo uma rotina de manejo suave, escovado o pet com delicadeza, mexendo nas patinhas, dando banho só quando necessário pra pele e mostrando que tudo pode virar uma experiência leve. E claro, como somos parceiros nessa fase tão especial, pedimos sempre que relatem qualquer dúvida ou comportamento diferente, a adaptação é construída em conjunto, e a gente adora ver cada fase dessa história.

Pra gente, o banho baby não é só serviço, é cuidar da construção do pet para a vida toda. Porque pet feliz... é pet que ama aprender desde cedo que o mundo pode ser um lugar seguro e cheio de carinho!



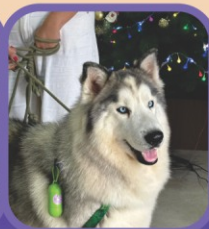

- 👑 Banho e Tosa
- 👑 Baby Spa
- 👑 Livre de gaiolas
- 👑 Aromaterapia
- 👑 Cromoterapia
- 👑 Ozonioterapia
- 👑 Spa day
- 👑 Hidratação
- 👑 Conceito Boutique



Authay petcare

Seu Pet
tratado como
Realeza

**A cada banho agendado
através do cupom**



Você ganha uma
Hidratação

👇 **Agende agora mesmo!**

Rua Madalena de Oliveira
Moraes, 125 - Itu



📞 (11) 99845-9191

📷 @authay_pet



MÊS DA PÁSCOA

Envie a foto do seu pet para
brilhar no My Pet Selfie



WhatsApp:
(11) 91038-6760



Bolinha

Tutora: Elisângela



Ling

Tutora: Regina



Dante

Tutora: Patrícia



Star

Tutora: Cristina Keli



Bingo

Tutor: André



Amora

Tutora: Juliana



Dr. Niva & Cia.
VETERINÁRIO

Siga nossas redes sociais



Oftalmologia Veterinária

Cães, Gatos e Pets Exóticos

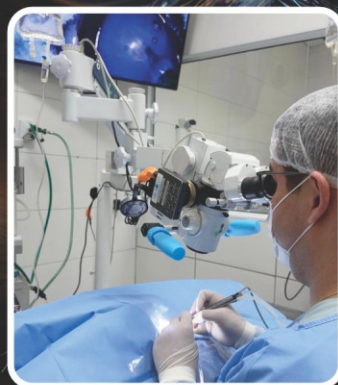
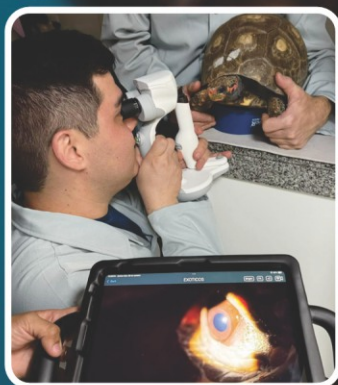
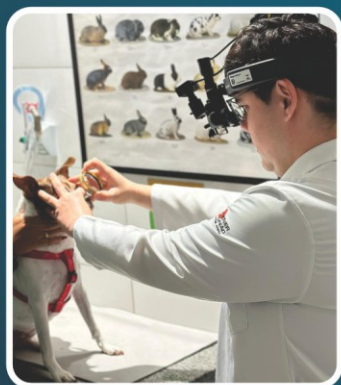

- > CONSULTA OFTÁLMICA COMPLETA
- > CIRURGIAS DE CATARATA, GLAUCOMA E OLHO SECO
- > MICROCIURGIAS DA SUPERFÍCIE OCULAR
- > ELETRORRETINOGRÁFIA E ULTRASSOM OCULAR

» A saúde ocular do seu amigo pet merece atenção especial!

» Agende já a consulta do seu pet!



acesse nosso site: DRNIVAVETERINARIO.COM.BR

11 **4013.5453**



11 **99661 6043**

11 **95328.8650**



AV. OTAVIANO PEREIRA MENDES, 12 - CENTRO - ITU/SP



medicina felina

11 **95091-0101**



ITU

Ragdoll

O gato tranquilo que transforma silêncio em puro afeto

por **Priscilla Gimenez**



De olhar sereno e pelagem macia, o Ragdoll é um dos gatos mais encantadores quando o assunto é companhia e conexão emocional. Conhecido por sua natureza extremamente dócil, ele conquista pela forma como se entrega ao carinho, criando laços profundos com a família e participando da rotina de maneira calma e constante.

Mais do que um gato independente, o Ragdoll é presença afetuosa. Ele gosta de estar por perto, acompanha o tutor pelos ambientes e aprecia momentos de colo e tranquilidade. Seu comportamento equilibrado e sua sensibilidade fazem dele um pet ideal para quem busca um convívio leve, silencioso e cheio de afeto no dia a dia.

Origem

O Ragdoll surgiu nos Estados Unidos, na década de 1960, resultado de cruzamentos seletivos que buscavam um gato com temperamento extremamente dócil e aparência marcante. Seu nome significa “boneca de pano”, uma referência ao hábito de relaxar completamente quando é pegado no colo.

Desde o início, a raça foi desenvolvida com foco na convivência familiar, priorizando um comportamento calmo, sociável e adaptável. Ao longo dos anos, ganhou popularidade em diversos países, especialmente entre tutores que valorizam gatos mais tranquilos e próximos.

Hoje, o Ragdoll é reconhecido mundialmente como uma das raças mais indicadas para ambientes internos, devido à sua personalidade equilibrada e fácil adaptação à rotina da casa.

Características

O Ragdoll é um gato de porte grande, podendo pesar entre 4 e 9 quilos. Seu corpo é robusto, com musculatura bem desenvolvida e estrutura alongada. A pelagem é semilonga, extremamente macia e sedosa, com coloração clara e extremidades mais escuras, além dos marcantes olhos azuis intensos.

Apesar da aparência imponente, é um gato de movimentos suaves e comportamento tranquilo. Sua pelagem, embora volumosa, tende a embaraçar menos do que a de outras raças longas, mas ainda exige escovação regular para manter o brilho e evitar nós.

É um pet que se adapta muito bem a ambientes internos, não sendo conhecido por comportamento agitado ou destrutivo, o que facilita a convivência em apartamentos e casas.

Personalidade

Extremamente afetuoso, o Ragdoll se destaca pelo apego ao tutor e pela necessidade de proximidade. Gosta de colo, aceita carinho com facilidade e procura contato físico.

É um gato sociável, que convive bem com crianças e outros animais quando bem introduzido. Diferente de raças mais independentes, prefere estar acompanhado e pode sentir a ausência da família.

Seu temperamento tranquilo faz com que seja silencioso e equilibrado, raramente agressivo, ideal para lares que buscam harmonia e um pet calmo.

Você sabia que há maneiras de medicar seu pet de forma fácil e prática?

Manipulação de produtos para uso veterinário



**BISCOITO
MEDICAMENTOSO**



CÁPSULAS



**PASTA ORAL
MEDICAMENTOSA**



**GEL
TRANSDÉRMICO**



XAROPE



SACHÊS



VANTAGENS

Com a qualidade que você já conhece!



Facilidade de administração reduzindo o estresse do momento da medicação



Manipulação da quantidade exata da para o tratamento, evitando sobras e desperdícios



Atendimento personalizado



Maior adesão do animal ao tratamento



11 4022-7655 

 [liriodaguaitu](#)

 [boticaliriodagua](#)

Rua Santa Rita, 1471
Centro - Itu-SP



Cuidados

Apesar de ser um gato de manutenção moderada, o Ragdoll exige alguns cuidados importantes. A escovação regular da pelagem ajuda a manter a saúde dos pelos e evitar nós, além de reduzir a queda.

Por ser um gato mais tranquilo e adaptado a ambientes internos, é importante estimular atividades leves e brincadeiras para manter o peso sob controle e garantir bem-estar físico. A alimentação deve ser equilibrada, preferencialmente com produtos de qualidade, respeitando suas necessidades nutricionais.

Também é essencial oferecer um ambiente confortável, com espaços para descanso e interação, já que o Ragdoll valoriza muito o contato com o tutor.



POUSADA
Chales da Felicidade

ITU-SP

Piscina Climatizada
Piscininha para pets
Parquinho de agility
Parquinho infantil
Salão de Jogos
Cantina

**NATUREZA, TRANQUILIDADE
E... PATAS NA GRAMA!**

**Hospedagem pra você e
Liberdade para seu pet**

Café da Manhã incluso

CONHEÇA

chalesdafelicidade.com.br

CENTRO VETERINÁRIO
MELHORES AMIGOS

Desde 2012

- : Consultas
- : Cirurgia
- : Internação
- : Exames
- : Ultrassom
- : Raio X
- : Pet Shop
- : Banho e Tosa
- : Hospedagem

Saúde e amor para os seus melhores amigos!

**CENTROVETERINARIO
MELHORESAMIGOS**

CVMEHORESAMIGOS

SEGUNDA À SEXTA
9h00 às 18h00

SÁBADO
9h00 às 13h30

Rua Paula Souza, 140
Centro - Itu/SP

(11) 97343-7479
(11) 2429-7479

Curiosidades

O Ragdoll recebeu esse nome pelo hábito de relaxar completamente quando é pego no colo, ficando literalmente “molinho”, como uma boneca de pano.

É uma das raças mais indicadas para quem busca um gato mais dócil e sociável, sendo frequentemente comparado ao comportamento de cães pela sua lealdade e proximidade.

Seus olhos azuis intensos são uma das características mais marcantes e obrigatórias da raça, reforçando sua aparência única e expressiva.

Grande no tamanho, mas ainda maior na capacidade de criar vínculos, o Ragdoll mostra que a verdadeira essência de um pet está na calma, na confiança e no carinho silencioso que transforma qualquer ambiente em um lar.



Visite nossa loja na internet

www.petsalto.com.br



Petsalto

Quem Ama Cuida!

DISK ENTREGA 

(11) 94192-3716

(11) 4602-0010

· MEDICAMENTOS · HOTEL PET · TÁXI DOG
· ACESSÓRIOS PET · BANHO E TOSA · RAÇÕES

 @petsalto



Atendimento
Veterinário

➤ Av. José M. Marques de Oliveira 384-D
Vila Norma - Salto - SP

PetNIVA

Mês da

Páscoa
PET NIVA

JÁ GARANTIU
O PRESENTE
DO SEU PET?

VEM PRA PET NIVA!

AQUI VOCÊ ENCONTRA TUDO O
QUE SEU PET PRECISA
PARA CURTIR O MÊS DA
DA PÁSCOA



PEÇA PELO DELIVERY

SALTO



AV. GETÚLIO VARGAS, 770
JD. ELIZABETH - SALTO

WHATSAPP

11 4456-7541



ITU

114013.2654

AV. DR. OTAVIANO P. MENDES, 290
CENTRO - ITU - SP



INDAIATUBA

193934.5002

AV. CONCEIÇÃO, 3.308
SOLAR DE ITAMARACÁ

ESCANEE E DESCOBRA
UMA LOJA PET NIVA
MAIS PERTO DE VOCÊ.

