

Revista My Pet



EDIÇÃO
118

DISTRIBUIÇÃO
GRATUITA

MARÇO
2026

MATÉRIA
DE CAPA

Cannabis Medicinal para Pets

Ciência, Cuidado e
Qualidade de Vida

#118

PET SAÚDE



Quiropraxia Veterinária
Por Dra. Natalie Benedetti

ACESSE O QR CODE
para visualizar a revista
digital interativa



PET DO MÊS



Shih Tzu - O pequeno companheiro
que transforma rotina em afeto diário



JÁ INCLUSO
NA CREMAÇÃO

KIT ETERNIZAÇÃO
CREMAÇÃO INDIVIDUAL



ESTRUTURA
PRÓPRIA

O ÚNICO CREMATÓRIO
DE INDAIATUBA - SP



SALA
VIP

UM ESPAÇO DE CUIDADO,
RESPEITO E DESPEDIDA.



SKYPET

CREMATÓRIO

Porque o amor que seu pet espalhou merece ser eternizado



Temos **velório on-line** onde a
família pode **acompanhar**
de qualquer lugar

ASSISTÊNCIA **24**
COMPLETA HORAS



Av. Vitória Rossi Martini, 1288
Comercial Vitória Martini - Indaiatuba SP

PLANOS PREVENTIVOS



A PARTIR DE
19,90
MENSAIS



↩
Escaneie o QR Code
e conheça a **estrutura**
do **crematório** por dentro

CREMAÇÕES COLETIVAS E INDIVIDUAIS

ATENDIMENTO EM:
INDAIATUBA,
SALTO, ITU E REGIÃO



ATENDIMENTO
ESPECIALIZADO

EQUIPE PREPARADA
PARA OFERECER APOIO
E ACOLHIMENTO



LEMBRANÇAS
EXCLUSIVAS

PARA ETERNIZAR A
HISTÓRIA DO SEU PET



CERTIFI-
CAÇÃO

MOLDE DA PATINHA,
PELINHOS E CERTIFICADO
INDIVIDUAL.



www.skypetcrematorio.com.br

(19) 99242-5747 

Ciência, Cuidado e Novas Possibilidades

Nesta edição, propomos uma reflexão sobre o cuidado animal, unindo ciência, prevenção e decisões conscientes. O universo pet evoluiu, assim como as estratégias para garantir saúde, equilíbrio e qualidade de vida. Reunimos conteúdos que integram informação técnica, responsabilidade e afeto, mantendo o bem-estar dos nossos companheiros como prioridade.

Na Matéria de Capa, Cannabis Medicinal para Pets: Ciência, Cuidado e Qualidade de Vida, a Dra. Tatiana Barbieri apresenta uma abordagem técnica e responsável sobre a terapia canabinoide na medicina veterinária. A reportagem explica o funcionamento do sistema endocanabinoide, critérios de indicação, segurança no uso e como essa alternativa pode contribuir para mais conforto, equilíbrio e qualidade de vida em diferentes condições clínicas.

Em Pet Saúde, a Dra. Natalie Benedetti assina a matéria sobre Quiropraxia Veterinária. Com o tema "Movimento é saúde", o conteúdo esclarece como os ajustes articulares podem impactar mobilidade, postura e bem-estar de cães e gatos, além de orientar sobre indicações, benefícios e a importância da avaliação individualizada.

No Universo Pet, trazemos o tema Verde que Cuida: a Graminha que Faz Parte da Rotina dos Gatos. Exploramos os benefícios digestivos e comportamentais da graminha, além de orientações práticas para oferecer essa opção de forma segura no ambiente doméstico para o seu gato.

O Pet do Mês apresenta o Shih Tzu, o pequeno companheiro que transforma rotina em afeto diário. Carismático, apegado à família e dono de uma personalidade marcante, ele reforça que a convivência próxima é capaz de transformar o dia a dia com leveza e carinho.

A edição segue com o My Pet Selfie, reunindo cliques cheios de alegria enviados pelos leitores, e com o My Pet Adote, reforçando nosso compromisso com a adoção responsável e com histórias que representam novos começos.

Que esta edição fortaleça o cuidado consciente, incentive decisões baseadas em conhecimento e inspire ainda mais conexão e respeito na convivência com nossos pets.

Boa leitura e até a próxima.



Edição 118
Março 2026

Fale Conosco
11 98337.5352

contato@
revistamypet.com.br

Instagram & Facebook
revistamypet

Website
revistamypet.com.br

Diretora Comercial
(MTB-41046/SP)
Priscilla Gimenez
Jornalista responsável

Diretor de Criação
Neto Plácido Gimenez

*Revista My Pet não se responsabiliza pelo conteúdo dos anúncios, classificados e artigos, sendo estes de inteira responsabilidade dos anunciantes.

**Anuncie
seja nosso
parceiro**



11 98337.5352

MBPets
fotografia

11 99800.1143
monica@mbpets.com.br

f /mbpetsfotografia

i /mbpets_fotografia

• Clínica • Cirurgia • Vacinações
• Internamento • Eletrocardiograma
• Banho e Tosa

**CLÍNICA VETERINÁRIA
SÃO FRANCISCO**

Atendimento e cuidado
veterinário especializado

(11) 4024-0084 | (11) 99625-0837

Rua Capitão Fleming, 159 - Vila Nova - Itu - SP

MEGA PROMOÇÃO CASTELINHO

Bifinhos macios, sabor marcante e perfeitos para recompensar ou mimar seu pet no dia a dia. Um petisco que todo cachorro ama.

Petiscão



BIFINHO 500G

~~De: R\$ 28,90~~

Por:
R\$

19,90^{un.}



PET SHOP



*oferta válida enquanto durarem os estoques

Canais de comunicação

11 4021.3127

11 96900.9916 

11 97595.8593 

Na Castelinho, você encontra esse super petisco e muito mais para o seu pet.

Loja 1 - Rua Rui Barbosa, 1042 - Fone 11 4602.4657

Loja 2 - Rua Rio Branco, 1283 - Fone 11 4029.0044





Pet
Saúde

18

06

Índice



Pet do
Mês 28

08

Matéria de Capa

Cannabis Medicinal para Pets: Ciência, Cuidado e Qualidade de Vida

22

Universo Pet

Verde que Cuida: a Graminha que Faz Parte da Rotina dos Gatos

14

My Pet Adote

Encontre o seu novo melhor amigo!

26

My Pet Selfie

Confira nossas estrelas desfilando fofura no mês de Março

18

Pet Saúde

Quiropraxia Veterinária Movimento é saúde: como os ajustes articulares podem transformar a vida de cães e gatos

28

Pet do Mês

Shih Tzu - O pequeno companheiro que transforma rotina em afeto diário

Visite nossa loja na internet

www.petsalto.com.br



Petsalto

Quem Ama Cuida!

DISK ENTREGA

(11) 94192-3716

(11) 4602-0010

MEDICAMENTOS · HOTEL PET · TÁXI DOG
ACESSÓRIOS PET · BANHO E TOSA · RAÇÕES

@petsalto

Av. José M. Marques de Oliveira 384-D
Vila Norma - Salto - SP



Atendimento
Veterinário





- 👑 Banho e Tosa
- 👑 Baby Spa
- 👑 Livre de gaiolas
- 👑 Aromaterapia
- 👑 Cromoterapia
- 👑 Ozonioterapia
- 👑 Spa day
- 👑 Hidratação
- 👑 Conceito Boutique



Authay petcare

Seu Pet
tratado como
Realeza

**A cada banho agendado
através do cupom**



Você ganha uma
Hidratação

👇 **Agende agora mesmo!**

Rua Madalena de Oliveira
Moraes, 125 - Itu



📞 (11) 99845-9191

📷 @authay_pet



Cannabis Medicinal para Pets

Ciência, Cuidado e Qualidade de Vida

por **Dra. Tatiana Barbieri**
Médica-veterinária integrativa
e endocannabinologista

Como o tratamento com cannabis vem transformando a medicina veterinária integrativa

Durante muito tempo, falar em cannabis na medicina veterinária era um assunto polêmico, cercado de dúvidas, receios e preconceitos. Hoje, a realidade é diferente. A cannabis medicinal ganhou espaço na ciência, nos protocolos clínicos e, principalmente, no dia-a-dia de muitos pets que encontraram qualidade de vida através do tratamento.

O que antes era visto como algo distante da rotina veterinária, agora integra abordagens terapêuticas modernas e individualizadas. A cannabis deixou de ser tabu e passou a ser ferramenta. Uma ferramenta séria, estudada e aplicada com responsabilidade.

Mais do que uma tendência, trata-se de uma evolução no cuidado. A medicina veterinária integrativa, que trata o paciente como um todo, encontrou na cannabis uma aliada importante no controle da dor, na modulação inflamatória, no suporte neurológico e na melhoria da qualidade de vida.

Em 2026, o tema se consolida como um dos mais relevantes dentro da saúde animal.

Quando a Ciência Encontra o Bem-Estar

A cannabis medicinal atua no sistema endocanabinoide, um sistema biológico presente em todos os animais vertebrados e até mesmo em algumas espécies de invertebrados como a estrela-do-mar. Esse sistema participa da regulação de funções como dor, inflamação, apetite, sono, humor e resposta imunológica.

Quando esse sistema não funciona de maneira adequada, animais e pessoas podem apresentar uma série de alterações crônicas e multifatoriais que não respondem adequadamente às terapias convencionais, justamente porque a causa do problema está em uma falha na regulação desse mesmo sistema.

O uso terapêutico do óleo de cannabis, com formulações específicas e controle rigoroso de qualidade, permite modular esses processos de forma segura, desde que prescrito de maneira adequada.

Entre as principais indicações veterinárias estão:

- dor crônica
- doenças imunológicas
- epilepsia
- câncer
- distúrbios neurológicos
- afecções dermatológicas
- alterações comportamentais
- cuidados paliativos

Não se trata de substituir a medicina tradicional, mas de ampliar possibilidades. A cannabis pode atuar como terapia principal ou complementar, dependendo do caso em questão.

O foco é claro: aliviar o sofrimento e promover qualidade de vida para o paciente.

Quebrando Mitos com Informação

Um dos maiores desafios ainda é a falta de informação. Muitos responsáveis confundem cannabis medicinal com uso recreativo ou associam o tratamento a riscos com efeitos adversos de intoxicação.

Na prática clínica, o que se utiliza são extratos padronizados, com controle de concentração e prescrição individualizada. É uma terapia segura que visa não somente a melhora dos sinais clínicos, mas sim a regulação sistêmica do organismo, promovendo saúde, bem-estar e qualidade de vida aos animais.

Cada paciente passa por uma avaliação criteriosa. Histórico clínico, exames, medicamentos em uso, idade, porte e condição geral de saúde são considerados antes do início da terapia.

Outro ponto importante é que os protocolos são personalizados. A dosagem é ajustada gradualmente e o acompanhamento é constante. Segurança e responsabilidade são pilares do tratamento. Assim como em qualquer abordagem terapêutica, nem todos os pacientes respondem positivamente ao tratamento, pois os resultados dependem da resposta individual de cada organismo.



lagos ornamentais

Transforme seu espaço externo em um ambiente natural, elegante e cheio de vida.

- Construção de lagos ornamentais e piscinas naturais
- Sistema de filtragem
- Manutenção de aquários de água doce e lagos ornamentais
- Venda de peixes, rações e equipamentos



Contato
(11) 99806-4974



Redes Sociais
fioralagos



A Medicina Veterinária Integrativa em 2026

A medicina integrativa cresce justamente porque amplia o olhar sobre o paciente. Não trata apenas o sinal clínico, mas sim o paciente como um todo.

Em vez de focar exclusivamente na doença, considera-se todas as características do animal: físico, emocional e ambiental. A cannabis se encaixa nesse modelo por atuar de forma sistêmica.

Em 2026, observa-se uma consolidação dessa abordagem. Responsáveis mais informados buscam alternativas integrativas visando conforto e qualidade de vida para seus animais.

Especialmente em casos crônicos ou degenerativos, o objetivo maior é o bem-estar e a qualidade de vida.

Cannabis e Qualidade de Vida

Talvez o maior impacto do tratamento esteja nos relatos dos responsáveis. Animais que voltam a se movimentar sem dor. Pets que reduzem crises convulsivas. Pacientes oncológicos que apresentam melhora no apetite e mais disposição.

A qualidade de vida não é avaliada somente através de exames. Ela aparece na rotina. Na disposição para passear. No sono mais tranquilo. Na interação com a família.

É justamente essa transformação cotidiana que tem fortalecido o espaço da cannabis dentro da medicina veterinária.

Para aprofundar o tema, conversamos com a médica-veterinária integrativa **Dra. Tatiana Barbieri**, que atua com protocolos baseados no uso do óleo de cannabis desde 2019.

Tendências no Uso de Cannabis para Pets

Algumas tendências se destacam:

- maior acesso à informação qualificada
- protocolos cada vez mais personalizados
- integração com outras terapias complementares
- acompanhamento clínico mais próximo e individualizado
- foco ampliado em cuidados paliativos

A cannabis não promete curas mágicas muito menos milagres. Ela oferece suporte, modulação e conforto, quando bem indicada.



Dra. Tatiana Barbieri
Medicina Veterinária Integrativa

A cannabis medicinal ainda gera muitas dúvidas entre os responsáveis. Quais são os principais benefícios que você observa na prática clínica e para quais quadros há melhores resultados?

Resposta: Desde 2019 venho atuando de forma contínua na medicina veterinária integrativa, com ênfase no uso terapêutico do óleo de cannabis, associado a outras ferramentas terapêuticas complementares que visam a modulação do sistema endocanabinoide. Os efeitos terapêuticos que mais observo envolvem ação analgésica, disposição e bem-estar, além de outros benefícios que variam conforme a patologia envolvida, tais como redução na frequência de crises

convulsivas, retardo no avanço de tumores, redução de ansiedade, controle de prurido em casos de atopia, dentre outros. Todos os pacientes, independente do quadro clínico que apresentam, podem se beneficiar da terapia com cannabis, porém, patologias/sinais clínicos como epilepsia, dor crônica, neoplasia e alterações comportamentais são os casos de maior destaque em minha rotina.

Como é estruturado o protocolo de tratamento com cannabis e quais cuidados são indispensáveis para garantir segurança ao pet?

Resposta: O tratamento é individualizado de acordo com cada necessidade e peculiaridade do paciente. Após avaliar todo histórico clínico, exames laboratoriais e de imagem (dependendo do paciente), faço uma anamnese detalhada sobre o paciente para definir qual melhor conduta terapêutica para aquele determinado caso, sempre orientando o responsável principalmente sobre as doses, e a via e os horários de administração, afim de proporcionar uma terapia segura e eficaz para o paciente. Cada espécie apresenta particularidades relacionadas ao sistema endocanabinoide e cada paciente terá uma dose, uma formulação e uma margem de segurança terapêutica específica para ele. Em relação ao uso do óleo de cannabis na medicina veterinária, trata-se de uma terapia considerada extremamente segura quando corretamente prescrita. Não há relatos de óbitos por overdose associados ao uso terapêutico de fitocanabinoides em animais. Os efeitos adversos observados geralmente estão relacionados à administração de doses em excesso, sem acompanhamento profissional qualificado. Além disso, o CFMV



**Mandala
dos Bichos**
Clínica Veterinária

Dra. Luciana Soares - CRMV 28.196

Atendimento: Seg a Sexta das 08h às 18h30
Sábado das 08h às 13h30

Fones (11) 94318-6030 📞
(11) 4098-3737

Rua Henrique Viscardi, 448 - Vila Nova - Salto/SP

**MARIANA
CAPELLI**
Terapeuta Floral

Tratamento para diversos estados emocionais: ansiedade, pânico, irritação, medos, estresses, inseguranças, traumas, tristeza, entre outros.

AGENDE SUA
CONSULTA
☎️ (11) 96361-1272
📧 @marianacapelli.terapeuta

TRATAMENTO COM OS FLORES PARA PETS

(Conselho Federal de Medicina Veterinária) já se posicionou oficialmente reconhecendo o direito do médico-veterinário em prescrever cannabis, desde que com respaldo científico e em benefício da saúde do paciente.

Dentro da medicina veterinária integrativa, como a cannabis se conecta a outras terapias complementares?

Resposta: A endocanabinologia é a ciência que estuda o sistema endocanabinoide, responsável por manter a homeostase, ou seja, o equilíbrio do organismo. Ele atua como um “maestro”, modulando diversos sistemas, como o nervoso, cardiovascular, renal, musculoesquelético, digestório e imunológico. Esse sistema pode ser regulado de diferentes formas, como por meio do óleo de cannabis, alimentação equilibrada, atividade física e terapias integrativas, incluindo ozonioterapia, nutracêuticos, acupuntura, fisioterapia, aromaterapia, florais, homeopatia e terapias energéticas. O óleo de cannabis é apenas uma das possibilidades terapêuticas. O objetivo dessas abordagens é restaurar a homeostase e promover saúde, bem-estar e qualidade de vida de forma individualizada, ética e baseada em fundamentos científicos.

Em meio a tantos casos clínicos, existe alguma história marcante de um paciente tratado com cannabis que tenha reforçado, para você, a importância dessa abordagem na medicina veterinária?

Resposta: Ao longo dos anos, percebi que a terapia canabinoide é uma opção segura, promissora e complementar na medicina veterinária integrativa, quando utilizada com responsabilidade técnica. Já acompanhei casos marcantes, como pacientes oncológicos estáveis há mais de um ano, cães e gatos com redução nas crises epilêpticas, animais que superaram quadros de automutilação, casos de dor crônica com melhora significativa na mobilidade e até cães com cinomose que já apresentavam paralisia e voltaram a andar. Em todos os tratamentos, o foco é sempre promover qualidade de vida e bem-estar.

Cuidado que Vai Além do Convencional

A medicina evolui ao ampliar suas possibilidades terapêuticas, e a cannabis medicinal representa esse avanço responsável. Em 2026, o cuidado com os pets está mais consciente, técnico e humano, guiado pela ciência e não pelo preconceito.

O foco permanece no essencial: proporcionar mais conforto, dignidade, bem-estar e qualidade de vida aos nossos companheiros.



Tratando o paciente de forma abrangente

Medicina veterinária integrativa

A atuação através da Endocanabinologia Veterinária visa a modulação do sistema endocanabinoide, um sistema responsável pela homeostase do organismo. Para isso, várias terapias integrativas podem ser associadas, conforme a patologia e as características de cada paciente. O tratamento individual, integrativo e responsável é a base para uma terapia eficaz e segura.



Dra. Tatiana Barbieri

Instagram
@barbieritatiana



informações

11 95240-3224



Lírio Vet
MANIPULAÇÃO VETERINÁRIA



BISCOVET

**A Solução Saborosa para
Cuidar da Saúde do Seu Pet!**



Uma base inerte que pode ser associada a vários tipos de ativos e que já vem com palatilizante, o que disfarça o sabor do remédio, tornando a experiência bem mais atrativa para o animal.

Transforme o tratamento do seu Pet em um momento gostoso!

Menos estresse na hora do remédio

Feito na dose certa para o seu pet

Ideal para tratamentos longos ou diários

**Prático, seguro e aprovado
pelos pets mais exigentes!**

*Consulte sempre o veterinário do seu pet



11 4022-7655 

 [liriodaguaitu](#)

 [boticaliriodagua](#)

Rua Santa Rita, 1471
Centro - Itu-SP



Adotar é transformar vidas.
Quem sabe a próxima seja a do seu
novo melhor amigo?

My Pet Adote

Adote com responsabilidade!
Há muitos mais pets disponíveis.
Entre em contato agora mesmo!



Betinho



Macho, porte pequeno a médio, aproximadamente 3 anos, castrado e vacinado. Dócil, carinhoso e extremamente fofinho. Convive bem com outros animais e está pronto para receber todo o amor de um lar cheio de carinho.

Contato para adoção:
(11) 97175-7823 - (Ajuda Anjos)

Luca

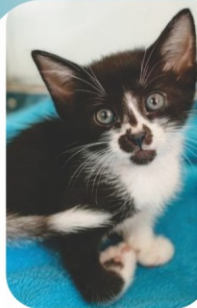

Macho, quatro meses, filhote. Está vacinado, vermifugado, microchipado, castrado, faz uso de antiparasitário e é negativo para FIV e FELV. Um pequeno cheio de curiosidade e ternura, ideal para casa fechada ou apartamento telado, pronto para crescer cercado de cuidado e amor.

Adoção responsável. Contato
WhatsApp 11 9.9149-0235. Veja todos em: @mudeumahistoria_

Fubá

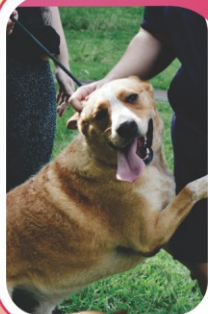

Macho, porte médio a grande, aproximadamente 3 anos, castrado e vacinado. Muito carinhoso, adora abraços e é a verdadeira personificação da fofura. Convive bem com outros animais e está preparado para conquistar sua família com muito amor.

Contato para adoção:
(11) 97175-7823 - (Ajuda Anjos)

Bianca

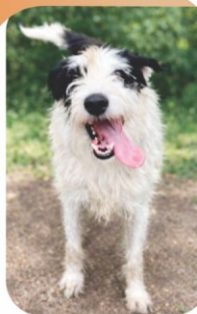

Fêmea, porte médio, 2 anos. Está castrada, vacinada, vermifugada, microchipada e faz uso de antiparasitário. Doce e companheira, Bianca está pronta para levar amor, alegria e muita presença para o lar que escolher acolhê-la.

Adoção responsável. Contato
WhatsApp 11 9.9149-0235. Veja todos em: @mudeumahistoria_

Mindy



Fêmea, porte médio, aproximadamente 1 ano e meio, castrada e vacinada. Delicada, carinhosa e dona de lindos olhos verdes. Convive bem com outros animais e está pronta para ser a princesa de um lar cheio de afeto.

Contato para adoção:
(11) 97175-7823 - (Ajuda Anjos)

Blue



Macho, porte médio, 2 anos. Já está castrado, vacinado, vermifugado, microchipado e faz uso de antiparasitário. Um menino especial, equilibrado e pronto para encontrar uma família que valorize todo o carinho e lealdade que ele tem para oferecer.

Adoção responsável. Contato
WhatsApp 11 9.9149-0235. Veja todos em: @mudeumahistoria_



FÓRMULA ANIMAL[®]

MANIPULAÇÃO VETERINÁRIA

Hidratante em barra

Cuidado natural para as áreas mais sensíveis do seu pet

Com manteiga de karité e óleo essencial de lavanda, hidrata, protege e ajuda a prevenir o ressecamento sem lambuzar.

Ideal para focinho, cotovelos e almofadinhas das patas, promove regeneração da barreira cutânea e devolve vitalidade às áreas mais sensíveis.

Prático, natural e essencial no cuidado diário.



Patas protegidas, aventuras garantidas.

SER NATURAL



Rua Jair Capelato, 49, Itu Novo Centro - Itu - SP

FÓRMULA ANIMAL
MANIPULAÇÃO VETERINÁRIA

formulanimal.com.br



11 91636-2922 
11 3336-6951

 @fa.itu



Seu pet
é nossa

família



Nosso maior compromisso é o bem-estar da sua família de pelos e penas



Atendimento veterinário e
pet shop com cuidados únicos



Março Azul Marinho

Prevenção a doenças gastrointestinais
e verminoses



PetFamily
clínica
veterinária

UNIDADE 1 • CLÍNICA VETERINÁRIA

📍 Rua 24 de Outubro, 107 - Jd. Três Marias - Salto
☎️ (11) 4021-0274 🏠 **Emergências 24h:** (11) 9 9872-0784



PetFamily
petshop

UNIDADE 2 • PET SHOP E CONSULTÓRIO

📍 Rua Marechal Deodoro, 2141 B - Vila Nova - Salto
☎️ (11) 4027-0805 🏠 **Emergências 24h:** (11) 9 9872-0784



Quiropraxia Veterinária

Movimento é saúde: como os ajustes articulares podem transformar a vida de cães e gatos

por **Dra. Natalie Benedetti**
Médica-veterinária, especialista em medicina veterinária integrativa

O que é a quiropraxia veterinária?

A quiropraxia veterinária é uma profissão que utiliza ajustes articulares específicos, realizados de maneira manual, com impulso rápido, preciso e controlado.

É uma área de atuação profissional fundamentada em conhecimento anatômico, neurológico e biomecânico. Dentro desse contexto, utilizamos técnicas manuais específicas com o objetivo de restaurar a mobilidade articular, modular o sistema nervoso e otimizar a função global do organismo do animal.

O objetivo é corrigir restrições de movimento nas articulações, especialmente na coluna vertebral.

Diferente do que muitos imaginam, não se trata de “estalar ossos”. O ajuste atua sobre articulações que perderam mobilidade adequada, condição conhecida como subluxação funcional ou disfunção articular. Essas alterações podem gerar compensações musculares, sobrecarga em outras regiões do corpo e estímulos dolorosos persistentes.

Quando uma articulação não se movimenta como deveria, o sistema nervoso recebe informações alteradas. Isso interfere na postura, na coordenação e na distribuição de carga corporal. Ao restaurar o movimento, o corpo responde com reorganização biomecânica e melhora funcional.

Animais que apresentam dificuldades em subir no sofá, evitam escadas, relutam ao pular, demonstram irritabilidade ao toque ou simplesmente “não parecem ser mais os mesmos”, tutores podem associar essas mudanças ao envelhecimento, mas, na prática clínica, esses sinais costumam indicar algo mais específico: dor e restrições articulares. A quiropraxia veterinária é uma abordagem terapêutica que atua diretamente na biomecânica do corpo, restaurando mobilidade, reduzindo desconforto e melhorando a comunicação entre sistema nervoso e estrutura musculoesquelética. Mais do que um tratamento pontual, ela representa uma forma de devolver movimento, e movimento é qualidade de vida.

Por que a coluna é tão importante?

A coluna vertebral abriga a medula espinhal, responsável pela comunicação entre cérebro e corpo. Pequenas restrições articulares podem impactar essa comunicação, alterando padrões de movimento e gerando dor compensatória.

Na prática, é comum observar cães com dor cervical que passam a descarregar peso de forma inadequada nos membros anteriores, ou pacientes com alterações lombares que desenvolvem fraqueza nos membros pélvicos. Muitas vezes, o problema não está apenas onde dói, mas na forma como o corpo se adaptou à disfunção inicial. A quiropraxia atua justamente nesse ponto: identificando e corrigindo a origem mecânica da alteração.

Quando a quiropraxia é indicada?

A técnica pode ser indicada em diversas situações clínicas, como:

- Doença do disco intervertebral
- Espondilose
- Dor cervical, torácica ou lombar
- Alterações posturais
- Claudicação sem causa ortopédica evidente
- Rigidez em animais idosos
- Reabilitação pós-cirúrgica
- Animais atletas

Também pode ser utilizada de forma preventiva, principalmente em animais de alta performance ou em pacientes com histórico recorrente de dor.



Cada caso deve ser avaliado individualmente, respeitando diagnóstico, exames complementares e condição clínica geral.

Como é realizada a avaliação?

Antes de qualquer ajuste, é fundamental uma avaliação clínica completa. A análise inclui observação da marcha, palpação segmentar da coluna, avaliação de amplitude de movimento e identificação de pontos de tensão muscular.

Em alguns casos, exames de imagem são solicitados para garantir segurança no procedimento. A quiropraxia deve ser realizada exclusivamente por médico-veterinário capacitado, pois exige conhecimento aprofundado de anatomia, neurologia e biomecânica.

Florais Veterinário



Botica  Vet
Chá da Terra
Farmácia com Manipulação

 (11) 4602-7710

 (11) 97456-6511

 www.boticachadaterra.com.br

 R. Dr. Barros Júnior, 551 - Centro, Salto - SP



O que o tutor pode esperar após a sessão?

Os efeitos podem variar conforme o quadro clínico. Alguns pacientes apresentam melhora perceptível já nas primeiras sessões, com maior disposição, mobilidade e conforto ao se movimentar.

Em outros casos, especialmente crônicos, a resposta ocorre de forma progressiva, dentro de um plano terapêutico estruturado. É comum associar a quiropraxia a outras modalidades da medicina veterinária integrativa, como acupuntura, laserterapia, ozonioterapia e fisioterapia, potencializando resultados.

O objetivo não é apenas aliviar sintomas, mas promover reorganização funcional do corpo.

A importância do olhar integrativo

Dentro da medicina veterinária integrativa, a quiropraxia ocupa papel estratégico na otimização da função musculoesquelética. Ao restaurar o alinhamento funcional e a mobilidade segmentar, cria-se ambiente biomecânico mais favorável para aplicação de outras modalidades terapêuticas, como fisioterapia, laserterapia, acupuntura e ozonioterapia.

A reorganização do padrão de movimento melhora a propriocepção, facilita o recrutamento muscular adequado e reduz padrões compensatórios crônicos. Isso impacta diretamente na eficiência dos protocolos de reabilitação e na prevenção de recidivas.

A quiropraxia não substitui tratamentos convencionais quando estes são necessários, ela complementa e fortalece abordagens clínicas, ortopédicas e neurológicas.

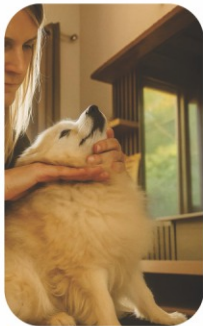

Dentro da reabilitação veterinária, o ajuste articular é uma ferramenta poderosa para restaurar alinhamento, melhorar propriocepção e otimizar o desempenho muscular. Quando o corpo se movimenta melhor, ele responde melhor a qualquer terapia associada.



Movimento é vida

Na minha prática clínica, vejo diariamente animais que chegam com limitações e recuperam leveza no movimento após o tratamento adequado. Muitas vezes, o tutor percebe a mudança no brilho do olhar, na disposição para brincar ou na forma como o pet volta a subir no sofá sem hesitação.

A quiropraxia veterinária é, acima de tudo, uma ferramenta de cuidado. Cuidar do alinhamento é cuidar da função. E cuidar da função é devolver autonomia ao animal.

Observar sinais precoces, buscar avaliação especializada e investir em terapias que atuem na causa biomecânica da dor faz toda a diferença na qualidade de vida dos nossos pacientes.

Limitar o movimento é limitar a vida, e quando restauramos a função, devolvemos autonomia.

A restrição gera compensação. A correção gera equilíbrio. Equilíbrio gera liberdade.

Natalie Benedetti

Médica Veterinária

CRMV - 74619

 (11) 9 5699-8012

Cuido do seu pet com o mesmo
amor que você sente por ele.

Acupuntura

Quiropraxia

Ozonioterapia

Laserterapia

Vacinas

Cannabis
Medicinal

Atendimentos
residencial e volante

Itu, Salto, Indaiatuba,
Campinas, Sorocaba
Porto Feliz e região.



Siga no Instagram:
vet_nataliebenedetti





Verde que Cuida:

a Graminha que Faz Parte da Rotina dos Gatos

por **Priscilla Gimenez**

Quem vive com gato sabe. Basta aparecer uma folhinha verde para o interesse surgir imediatamente. Pode ser no quintal, na varanda ou naquele vaso decorativo da sala. Eles observam, cheiram, dão uma mordiscada.

Mas nem toda planta é inofensiva. Muitas espécies ornamentais são tóxicas e representam risco real. Por isso, oferecer uma alternativa segura dentro de casa é um cuidado que faz toda a diferença. A grama de milho, simples e fácil de cultivar, surge como uma solução prática, acessível e cheia de benefícios.

Nesta edição do Universo Pet, vamos entender por que os gatos procuram grama, como ela pode contribuir para o bem-estar e como cultivar em casa de forma segura.

Por que os gatos gostam de comer grama?



Apesar de parecer curioso, esse comportamento é natural e faz parte do instinto felino. Mesmo os gatos que vivem exclusivamente em ambientes internos mantêm hábitos herdados de seus ancestrais.

Uma das explicações mais aceitas está relacionada às famosas bolas de pelo. Durante a higiene diária, o gato ingere fios que podem se acumular no estômago. A ingestão da grama pode estimular o reflexo de regurgitação, ajudando o organismo a eliminar esse excesso.

Além disso, a fibra vegetal pode auxiliar o trânsito intestinal, colaborando com o equilíbrio digestivo.

É importante observar a frequência. Se o gato apresenta vômitos constantes, perda de apetite ou alterações comportamentais, o ideal é buscar avaliação profissional. A grama é um complemento natural, não substitui cuidados clínicos quando necessários.



UMA VIDA JUNTOS

MEDICINA VETERINÁRIA PREVENTIVA

ATRAVÉS DE **CHECK-UPS REGULARES** E UM **OLHAR ATENTO**, AJUDAMOS O SEU PET A TER UMA **VIDA LONGA, SAUDÁVEL E FELIZ**



PETLYN



Pet Shop



Hotel e Day Care



Veterinário



Artigos e Alimentos pet

Escaneie o QR CODE
e peça agora mesmo



**Terça e quarta
Táxi dog grátis**



**Consulta voluntária
no primeiro sábado
do mês**



Horário de Atendimento:
Segunda a sexta: das 9h às 18h
Sábado: das 8h30 às 16h



11 92101-3505



11 4029-6409



@petlynvet



**Rua Major Garrido 452
Jd Bandeirantes
Salto - SP**

**Entrega
GRÁTIS
em Salto**



PETLYN



O que é a grama de milho?

A grama de milho é o broto do milho comum, geralmente cultivado a partir do milho de pipoca cru. Quando plantada sem produtos químicos, torna-se uma opção segura para os felinos.

Macia, verde e atrativa, funciona como alternativa às plantas ornamentais da casa. E o melhor: é fácil de cultivar, mesmo para quem não tem experiência com jardinagem.

Plantando em casa: simples e rápido

Cultivar a própria graminha é prático e rápido. Em poucos dias os brotos começam a surgir.

Você vai precisar de:

- Milho de pipoca cru
- Terra vegetal ou substrato orgânico
- Um vaso com drenagem
- Água

Como fazer:

Preencha metade do vaso com terra, distribua os grãos com pequeno espaço entre eles e cubra com uma camada fina de terra. Regue levemente, sem encharcar.

Mantenha em local iluminado e regue em dias alternados. Em poucos dias os brotos aparecem. Uma dica é plantar dois vasos em períodos diferentes, garantindo sempre grama fresca quando o outro começar a amarelar.

Quando oferecer ao gato?

A grama deve ser oferecida quando atingir entre cinco e sete centímetros de altura. Antes disso, ainda está frágil.

Depois que alcançar esse tamanho, basta deixar o vaso acessível e permitir que o gato explore naturalmente. Não é necessário forçar.

Gramma substitui a ração?

Não.

A base da alimentação deve ser uma dieta balanceada, adequada à idade e às necessidades do animal. A ração fornece nutrientes essenciais para a saúde.

A grama atua apenas como complemento digestivo e comportamental. Não substitui refeições nem tratamentos.

Mais do que digestão: enriquecimento ambiental

A graminha também funciona como estímulo natural. Cheirar, mastigar e interagir com o verde ajuda a reduzir o tédio e promove bem-estar, especialmente em gatos que vivem apenas dentro de casa.

Atenção com plantas tóxicas

Espécies comuns como lírios, comigo-ninguém-pode e antúrios podem causar intoxicação. Oferecer uma opção segura diminui riscos e evita acidentes.

Prevenir é sempre mais seguro do que remediar.

Um cuidado simples que demonstra amor

Ser tutor é cuidar dos detalhes. A grama de milho é acessível, fácil de manter e pode contribuir para o equilíbrio digestivo e emocional do seu gato.

Pequenos gestos constroem grandes diferenças no bem-estar felino.



Siga nossas
redes sociais



DR. NIVA
VETERINÁRIO



Dr. Niva & Gatos

MEDICINA FELINA



**Excelência em
medicina felina**



Dr. Niva
Veterinário de
gatos

**Clínica com certificação
de prática amiga dos gatos**



11 4013.5453

11 99661.6043

11 95328.8650



**medicina
felina**

11 95091-0101



ITU



AV. OTAVIANO PEREIRA MENDES, 12 - CENTRO - ITU/SP



Envie a foto do seu pet para
brilhar no My Pet Selfie



WhatsApp:
(11) 91038-6760



Neguinho

Mascote do condomínio
Mont Blanc



Frida

Tutor: Felpe

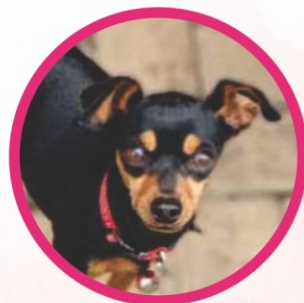

Pingo

Tutora: Beatriz



Lola

Tutora: Martha



Yuki

Tutora: Ana Mendes



Romeu

Tutora: Juliana

A 1º e única funerária pet da região a realizar sepultamento pet com estrutura adequada e respeitosa.



TEMOS PLANOS

a partir de

R\$ 19,90 POR MÊS

Atendemos
Indaiatuba
Salto
Itu e Região

Atendimento **24 horas.**

Estamos ao seu lado em todos os momentos.

Oferecemos:

- Cerimônia de despedida
- Cremação individual
- Cremação coletiva
- Sepultamento pet
- Lembranças
- Urnas



www.eternapata.com



R. Pedro de Toledo, 1194 - Centro,
Indaiatuba - SP, 13330-090



(19) 99911-6009 / (19) 3801-2828



Shih Tzu

O pequeno companheiro que transforma rotina em afeto diário

por **Priscilla Gimenez**



Delicado na aparência, mas gigante no carinho, o Shih Tzu é um dos cães mais queridos quando o assunto é companhia e convivência familiar. Com seus olhos expressivos, pelagem longa e comportamento dócil, ele conquista lares que buscam proximidade, interação constante e muito amor envolvido.

Mais do que um cachorro de colo, o Shih Tzu é presença. Ele participa da rotina, acompanha os passos do tutor pela casa e gosta de estar sempre por perto. Seu charme natural e temperamento equilibrado fazem dele um pet ideal para quem valoriza conexão verdadeira no dia a dia.

Origem

A história do Shih Tzu remonta ao Tibete e à China Imperial, onde era considerado um cão sagrado e vivia nos palácios da realeza. Seu nome significa “cão leão”, uma referência às representações do leão na cultura oriental, símbolo de proteção e prosperidade.

Durante séculos, a raça foi criada exclusivamente para companhia, o que explica seu forte vínculo com as pessoas. Não é um cão de caça, nem de guarda, nem de trabalho pesado. Sua função sempre foi estar ao lado do ser humano, oferecendo afeto e presença constante.

Com o tempo, o Shih Tzu se espalhou pelo mundo e se tornou uma das raças mais populares em ambientes urbanos, especialmente por seu porte pequeno e adaptação a apartamentos.

Características

O Shih Tzu é um cão de porte pequeno, com peso que geralmente varia entre 4 e 7 quilos. Seu corpo é compacto e firme, com cabeça arredondada, focinho curto e orelhas caídas cobertas por pelos longos. A pelagem é um dos seus maiores destaques, longa, densa e sedosa, podendo apresentar diversas combinações de cores. Muitos tutores optam por manter os pelos mais curtos para facilitar a rotina de cuidados, mas a escovação regular continua sendo indispensável para evitar nós e preservar a saúde da pele.

Apesar do tamanho reduzido, é um cão resistente e ativo na medida certa. Aprecia brincadeiras leves, pequenas caminhadas e momentos de interação dentro de casa, adaptando-se bem à rotina familiar. Não exige exercícios intensos, porém necessita de estímulo mental e contato social frequente para se manter equilibrado e emocionalmente estável.

Personalidade

Afetuosos e extremamente apegados à família, o Shih Tzu se destaca pelo forte vínculo emocional e pela necessidade de proximidade constante. Gosta de colo, participa da rotina e convive bem com crianças e outros animais quando socializado. Alerta, mas não excessivamente barulhento, é sociável e recebe visitas com tranquilidade. Sensível às mudanças do ambiente, pode ficar ansioso quando passa muito tempo sozinho, sendo ideal para lares com presença e interação frequente.

Hotel Fazenda para Cães

Clube de Cãampo



IN DOG WE TRUST
SINCE 1996

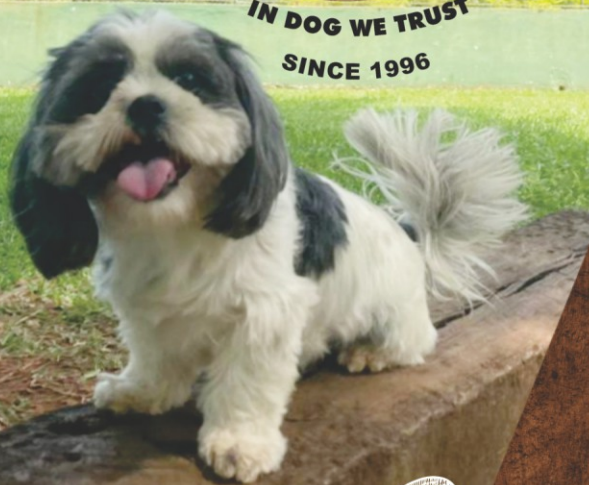

AQUI SEU CÃO VAI
SE SENTIR EM CASA



viaje
tranquilo



Socialização e
entretenimento
para seu cão

Escaneie o
QR Code e
nos chame
no WhatsApp



RESERVE A
SUA VAGA!

(11) 99968-4729



www.clubedecaampo.com.br | sac@clubedecaampo.com.br

Rod. D. Gabriel Couto, Km 95 (SP-300 estrada Itu - Jundiá) Itu - SP

[@caampo](https://www.facebook.com/caampo)

[@clubedecaampo](https://www.instagram.com/clubedecaampo)

Atividades diárias durante
o período da hospedagem

Acomodações individuais para cães de
pequeno, médio e grande porte
em departamentos separados

HOSPEDAGEM PARA
CÃES DE TODOS OS
PORTES E RAÇAS

- : 60 mil m² de área verde
- : Day Care - Traga-o para passar um dia cheio de atividades
- : Chalés individuais telados com solário de teto retrátil
- : Instalações especiais para cães de pequeno porte
- : Áreas de passeios arborizadas e totalmente cercadas
- : Transporte em veículos climatizados
- : Monitoramento 24 horas
- : Spa Canino

Cuidados

Embora seja considerado um cão de manutenção moderada, alguns cuidados são essenciais para garantir sua qualidade de vida. A pelagem exige escovação frequente, especialmente quando mantida longa, além de banhos regulares com produtos adequados. A área dos olhos também precisa de atenção, devido ao lacrimamento comum na raça, evitando manchas e irritações.

Por possuir focinho curto, o Shih Tzu pode ser sensível ao calor, sendo fundamental mantê-lo em ambientes ventilados e sempre hidratado. A alimentação deve ser equilibrada, com controle de petiscos para evitar ganho de peso. Passeios curtos e regulares completam a rotina, garantindo estímulo físico e mental na medida certa.



POUSADA
Chales da Felicidade
ITU-SP

Piscina Climatizada
Piscininha para pets
Parquinho de agility
Parquinho infantil
Salão de Jogos
Cantina

**NATUREZA, TRANQUILIDADE
E... PATAS NA GRAMA!**
Hospedagem pra você e
Liberdade para seu pet

Café da Manhã incluso

CONHEÇA  chalesdafelicidade.com.br

**CENTRO VETERINÁRIO
MELHORES AMIGOS**
Desde 2012

- : Consultas
- : Cirurgia
- : Internação
- : Exames
- : Ultrassom
- : Raio X
- : Pet Shop
- : Banho e Tosa
- : Hospedagem

Saúde e amor para os seus melhores amigos!

 CENTROVETERINARIO
MELHORESAMIGOS
 CVMELHORESAMIGOS

SEGUNDA À SEXTA
9h00 às 18h00

SÁBADO
9h00 às 13h30

 Rua Paula Souza, 140
Centro - Itu/SP

 (11) 97343-7479
 (11) 2429-7479

Curiosidades

O Shih Tzu é conhecido por sua longevidade. Quando bem cuidado, pode viver entre 12 e 16 anos, tornando-se um verdadeiro parceiro de vida.

Por ter sido criado exclusivamente para companhia, é uma das raças que mais busca proximidade física. Dormir perto do tutor, seguir pela casa e deitar aos pés da família são comportamentos comuns.

Apesar da aparência delicada, é um cão confiante e com personalidade marcante. Sabe demonstrar o que quer e costuma encantar pela mistura de doçura e determinação.

Pequeno no tamanho, mas imenso na capacidade de amar, o Shih Tzu mostra que a verdadeira grandeza de um pet está na presença constante, no olhar atento e na alegria simples de compartilhar cada momento ao lado de quem ama.



Pet exames

Centro de Diagnóstico e Reabilitação Animal

VENHA FAZER OS EXAMES DO SEU ANIMAL CONOSCO

- Raios-x Digital
- Laboratório Clínico
- Eletro / Ecocardiograma, pressão arterial
- Ultrassonografia ocular, cervical torácica, cranial, articular e abdominal

 @petexamesitu

 Pet Exames

4024-6902
98383-0025 

ATENDIMENTO ESPECIALIZADO

- Análise Laboratorial
- Anestesiologia
- Cardiologia
- Dermatologia
- Oftalmologia
- Oncologia
- Reabilitação Animal
- Acupuntura
- Fisioterapia
- Esteira Aquática
- Quiropraxia



Pet exames
Diagnóstico e Reabilitação Animal



RESULTADOS ONLINE

www.petexames.com.br

 Rua Madalena de Oliveira Moraes, 195
Itu Novo Centro - Itu/SP



MES DO
CONSUMIDOR

PetNIVA

NUNCA
FOI TÃO FÁCIL
ECONOMIZAR
E VER SEU
PET FELIZ



VEM PRA PET NIVA!

AQUI VOCÊ ENCONTRA TUDO O
QUE SEU PET PRECISA!



LOJA REABERTA EM

SALTO



AV. GETÚLIO VARGAS, 770
JD. ELIZABETH - SALTO

WHATSAPP

11 4456-7541



ITU

11 4013.2654



AV. DR. OTAVIANO P. MENDES, 290
CENTRO - ITU - SP



INDAIATUBA

19 3934.5002



AV. CONCEIÇÃO, 3.308
SOLAR DE ITAMARACÁ

ESCANEE E DESCUBRA
UMA LOJA PET NIVA
MAIS PERTO DE VOCÊ.

