

# Revista

# My Pet



EDIÇÃO 98

**DISTRIBUIÇÃO  
GRATUITA**

JULHO 2024

**MATÉRIA DE CAPA**

## Convivência Animal em Condomínios

**Um Debate Necessário**

**UNIVERSO PET**



Diferença entre Rações Standard, Premium e Super Premium

**ACESE O QR CODE**  
para visualizar a revista  
digital interativa



**PET DO MÊS**

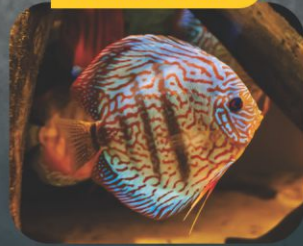

Peixe Disco: um dos peixes  
mais admirados pelos aquaristas

#98

# Convivência Pet: Harmonia e Respeito em Condomínio



Nesta edição, convidamos você a explorar um universo repleto de amor, cuidado e diversão para os nossos fiéis companheiros.

Em nossa matéria de capa, mergulhamos no importante debate sobre a convivência animal em condomínios. Entenda os desafios e as soluções para garantir um ambiente harmonioso entre moradores e seus pets, promovendo uma convivência saudável e respeitosa para todos.

Na seção My Pet Adote, encontre o seu novo melhor amigo entre os pets resgatados e disponíveis para adoção. Cada animalzinho aguarda ansiosamente por uma família e um lar para chamar de seu.

A escolha da ração ideal é fundamental para a saúde dos nossos pets. Em Universo Pet, explicamos as diferenças entre rações Standard, Premium Super Premium. Descubra qual é a melhor opção para o seu animal de estimação e como garantir uma alimentação equilibrada e nutritiva.

Em Pet Saúde, discutimos o impacto das mudanças climáticas na saúde dos pets. Saiba como as variações de

temperatura e os eventos climáticos extremos podem afetar o bem-estar dos nossos animais e quais medidas podem ser tomadas para protegê-los.

O destaque da seção Pet do Mês vai para o fascinante Peixe Disco, um dos peixes mais admirados pelos aquaristas. Descubra as características únicas e os cuidados especiais necessários para manter esses belos e exóticos peixes em seu aquário.

E para fechar com chave de ouro, apresentamos as estrelas do My Pet Selfie deste mês. Prepare-se para se encantar com as poses e expressões adoráveis capturadas pelas lentes talentosas de nossos leitores.

Como sempre, esta edição foi elaborada com dedicação e carinho, com o objetivo de informar, inspirar e celebrar a incrível relação entre humanos e animais de estimação. Aproveite cada página, absorva cada conteúdo e compartilhe o amor pelos pets com aqueles ao seu redor.

Até agosto, com mais conteúdos emocionantes e informações valiosas para você e seu amado pet!

**Edição 98**  
Julho 2024

**Fale Conosco**  
11 98337.5352

contato@  
revistamypet.com.br

**Instagram & Facebook**  
revistamypet

**Website**  
revistamypet.com.br

**Diretora Comercial**  
(MTB-41046/SP)  
Priscilla Gimenez  
Jornalista responsável

**Diretor de Criação**  
Neto Plácido Gimenez

\*Revista My Pet não se responsabiliza pelo conteúdo dos anúncios, classificados e artigos, sendo estes de inteira responsabilidade dos anunciantes.

• Clínica • Cirurgia • Vacinações  
• Internamento • Eletrocardiograma  
• Banho e Tosa

**CLÍNICA VETERINÁRIA SÃO FRANCISCO**

Atendimento e cuidado veterinário especializado

**(11) 4024-0084 | (11) 99625-0837**  
Rua Capitão Fleming, 159 - Vila Nova - Itu - SP

**VAI VIAJAR? FÉRIAS? FERIADO?**

Não temos gaiolas, nem canil

**MARA DOG** Salto - SP

DEIXE SEU CÃOZINHO COMIGO!

RESERVE AGORA MESMO!

(11) 99923-6044  
@maradog\_

**www.maradog.com.br**



PET SHOP



Celebrando **20 anos** de dedicação e qualidade,  
a **Castelinho Rações agradece** a confiança  
e a parceria de todos os **clientes e amigos**

*Agradecemos por estar conosco  
e confiar em nosso trabalho!*



Canais de comunicação

11 **4021.3127**  
11 **96900.9916**   
11 **97595-8593** 

Na Castelinho, você encontra os produtos essenciais para cuidar dos seus pets.

**Loja 1** - Rua Rui Barbosa, 1042 - Fone 11 **4602.4657**

**Loja 2** - Rua Rio Branco, 1283 - Fone 11 **4029.0044**



18

Universo  
Pet



04

# Índice



Pet  
do Mês  
28

08

## Matéria de Capa

Convivência Animal  
em Condomínios:  
Um debate necessário

22

## Pet Saúde

Impacto das  
Mudanças Climáticas  
na Saúde dos Pets

14

## My Pet Adote

Encontre o seu novo  
melhor amigo!

28

## Pet do Mês

Peixe Disco: um dos  
peixes mais admirados  
pelos aquaristas

18

## Universo Pet

Diferença entre Rações  
Standard, Premium  
e Super Premium

30

## My Pet Selfie

Confira nossas estrelas  
do mês de Julho

**ENCANTO**  
estética animal

Agende um horário para seu aumiguinho  
11 **96400-6914**

Sistema busca e leva  
@encantoesteticaanimal

R. Cesário Pires de Camargo, 07 - Pq. Industrial - Itu

**DESCONTOS ESPECIAIS NA  
COMPRA DO AQUÁRIO COMPLETO**

Qualidade e variedade garantidas,  
sempre com o desconto que você merece.

*Tudo por aí seu aquarista*

- Artigos p/ pesca
- Rações • Pássaros
- Roedores • Jardinagem

Fazemos manutenção  
em aquários e lagos

11 **98589-5917**

hdaquarismoeagropecuaria hdaquarismo

Avenida Galileu Bicudo, 732 - Jardim Santana - Itu  
(ao lado da Nabas Estofados)



Visite nossa loja  
na internet

- 🐾 ACESSÓRIOS PET
- 🐾 BANHO E TOSA
- 🐾 RAÇÕES
- 🐾 MEDICAMENTOS
- 🐾 HOTEL PET
- 🐾 TÁXI DOG

[www.petsalto.com.br](http://www.petsalto.com.br)

DISK ENTREGAS

 @petsalto

 (11) 9 4192-3716  
(11) 4602-0010

AV. JOSÉ M. MARQUES DE OLIVEIRA 384-D  
VILA NORMA - SALTO - SP

**VAI VIAJAR**  
NÓS FICAMOS COM SEU Pet!!!



 [petsalto\\_hotelzinho](https://www.instagram.com/petsalto_hotelzinho)

 (11) 99595-8613

TIA DUDA

# CENTRO DE DIAGNÓSTICO E REABILITAÇÃO

# Pet exames

- Análise Laboratorial
- Anestesiologia
- Cardiologia
- Clínica de Silvestres
- Dermatologia
- Oftalmologia
- Oncologia
- Reabilitação Animal
- Acupuntura
- Fisioterapia
- Esteira Aquática
- Quiropraxia

VENHA FAZER OS  
**EXAMES DO SEU ANIMAL**

*com a gente!*

- Raios-x Digital
- Laboratório Clínico
- Eletro / Ecocardiograma, pressão arterial
- Ultrassonografia ocular, cervical torácica, cranial, articular e abdominal

**ATENDIMENTO  
ESPECIALIZADOS**

*Espaço renovado!*

**RESULTADOS  
ONLINE**

**+10**  
*Anos*



# Pet Exames traz inovações para você, veterinário, que procura um espaço para atender às demandas cirúrgicas.

Nosso centro cirúrgico está equipado com uma sala de anestesia, sala de preparo e pós-operatório, proporcionando comodidade e segurança asséptica para garantir uma rápida recuperação aos pacientes.

Além disso, oferecemos uma variedade de serviços e exames diagnósticos para auxiliá-lo nas demandas clínicas, por meio de convênios disponíveis para clínicas, hospitais e veterinários parceiros.

Fornecemos material para a coleta de exames, incluindo tubos e lâminas. Nossos veterinários estão disponíveis para oferecer suporte através de nossos canais de atendimento, esclarecendo eventuais dúvidas e fornecendo orientações sobre a coleta de exames específicos.

A entrega dos resultados é realizada por e-mail, através do nosso site e também em formato impresso.



Convidamos você a conhecer nossos serviços e equipe em um encontro pessoal, enquanto desfruta de uma xícara de café conosco.

**4024-6902**  
**98383-0025** 

[www.petexames.com.br](http://www.petexames.com.br)

 Pet Exames

 @petexamesitu

Rua Madalena de Oliveira Moraes, 195 - Itu Novo Centro - Itu/SP





# Convivência Animal em Condomínios: Um Debate Necessário

Por Vinicius Costa

A presença de animais em condomínios é um tema que gera muita discussão. Muitos regimentos internos apresentam proibições questionáveis, o que frequentemente leva a debates acalorados e até mesmo a processos judiciais. Além disso, algumas situações envolvem condôminos utilizando espaços comuns para cuidar de animais de rua, criando ainda mais tensão e potenciais prejuízos. Vamos explorar o que a lei diz sobre a possibilidade de um condomínio proibir animais e como isso se reflete na prática cotidiana dos condôminos.

## O que Diz a Lei?

Não existe uma lei específica que permita ou proíba animais em condomínios. Em geral, essas questões são resolvidas pelo regimento interno decidido pelos próprios condôminos. É comum que esses regimentos proíbam animais de grande porte ou aqueles que possam comprometer a saúde, segurança e tranquilidade dos moradores. Também é frequente encontrar normas sobre a alimentação e trânsito de animais nas áreas comuns. No entanto, essas restrições devem ser estabelecidas em assembleia e não podem ser arbitrárias.

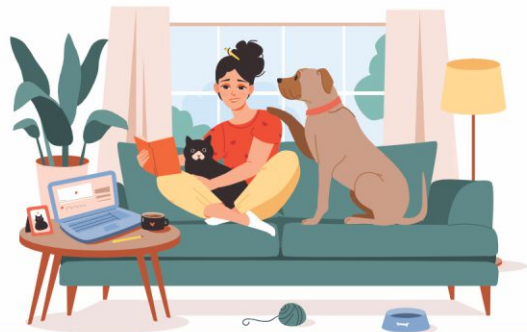



## Circulação de Animais nas Áreas Comuns

Normalmente, os animais podem circular nas áreas comuns, desde que estejam com coleiras e focinheiras, especialmente aqueles que possam representar um risco. Essa regra visa proteger o interesse coletivo e garantir a segurança de todos. Um animal solto pode causar acidentes ou danos às propriedades, por isso, a circulação controlada é uma medida de precaução. Embora não haja uma lei que proíba a circulação de animais nas áreas comuns, os regimentos internos podem impor essas restrições.

## Animais nos Apartamentos

O regimento interno pode estabelecer normas de convivência, mas não pode limitar o uso das unidades privativas pelos condôminos. Isso significa que os condomínios não podem proibir animais nos apartamentos, desde que estes não comprometam a saúde, segurança e tranquilidade dos outros moradores. Cada condômino deve usar sua unidade de forma responsável, garantindo que seu animal não cause incômodos ou problemas.







**OSSO DURO**  
clínica veterinária  
petshop · banho & tosa





Dra Aline Capelli
Dra Aline Mori
Dra Carolina

Neste mês de Julho a Oosso Duro completa  
22 anos de atendimento, cuidado e carinho  
com o seu pet



♥ AMOR
♥ RESPEITO
♥ PROFISSIONALISMO



## Animais em Situação de Rua Dentro dos Condomínios

A alimentação de animais de rua dentro dos condomínios é um ponto de grande controvérsia. Embora frequentemente proibida pelos regimentos internos, essa prática é defendida por muitos condôminos que se preocupam com o bem-estar animal. O judiciário tem variado em suas decisões, considerando se essa prática é um costume já estabelecido no condomínio ou se é uma nova situação contestada pela administração. A regra geral é que todos devem cumprir as normas do regimento, sem exceções.

## Jurisprudência sobre Animais em Condomínios

O Superior Tribunal de Justiça (STJ) tem abordado essa questão, destacando que proibições genéricas em convenções são nulas se não tiverem uma razão específica. O tribunal estabeleceu que, na ausência de uma proibição clara, os condôminos podem manter animais em suas unidades, desde que isso não viole deveres de convivência pacífica. As regras específicas e justificadas são essenciais para garantir que as proibições sejam legais.



Sofrendo com pulgas, sarnas e carrapatos?

**CHEGOU**

# Defenza

Proteção por até **37 DIAS**

Funciona até contra bicho-de-pé

\* Produto indicado contra Tunga penetrans

**VARANDA RAÇAS**  
FONE: 4029.5821

4029-5621 / 4029-7953 / 11 98869-1370

Av. José Maria Marques de Oliveira, 614 - V. Norma - Salto

**CENTRO VETERINÁRIO**

**MELHORES AMIGOS**

Desde 2012

**BANHO & TOSA**

GANHE **10%** DE DESCONTO

Toda terça e quarta-feira

Consultas, Cirurgia, Internação, Exames  
Ultrassom, Raio X, Pet Shop, Banho e Tosa, Hospedagem

☎ **2429-7479**

🐾 **97343-7479** 📞

SIGA NOSSAS REDES SOCIAIS

**CENTROVETERINARIO MELHORESAMIGOS**

**CVMELHORESAMIGOS**

SEGUNDA À SEXTA  
8h00 às 19h00

SÁBADO  
8h00 às 15h00

📍 Rua Paula Souza, 140 - Centro - Itu/SP



**Dr. Niva & Cia.**  
**VETERINÁRIO**



**Dr. Niva**  
**& Gatos**  
**MEDICINA FELINA**

Siga nossas redes sociais



**DR. NIVA**  
**VETERINÁRIO**



Atendimento de

# PETS EXÓTICOS e silvestres

A Clínica Dr. Niva é referência no atendimento a animais exóticos e silvestres em Itu e região



• Consultas • Cirurgias • Exames

acesse nosso site: [DRNIVAVETERINARIO.COM.BR](http://DRNIVAVETERINARIO.COM.BR)

11 **4013.5453**

11 **99661.6043**

11 **95328.8650**

medicina  
felina

11 **95091-0101**

11 **4593.8666**

(FIXO E WHATSAPP)

ITU

AV. OCTAVIANO PEREIRA MENDES, 12 - CENTRO - ITU/SP

ITUPEVA

RUA EMANCIPADORES DO MUNICÍPIO, 78  
CENTRO - ITUPEVA/SP



## Direitos e Deveres dos Tutores de Animais

Os tutores têm o direito de manter seus animais nas áreas privativas, desde que isso não afete negativamente os demais moradores. Nas áreas comuns, os tutores devem seguir as regras estabelecidas pelo regimento interno, especialmente quanto ao trânsito e alimentação dos animais. É fundamental que os tutores cuidem de seus animais, garantindo que não causem transtornos ou perigos.

## Definindo Regras na Convenção ou Regimento Interno

Como não há uma legislação específica, as convenções e regimentos internos podem abordar praticamente todos os aspectos relacionados aos animais. No entanto, essas normas devem ser razoáveis e justificadas. Regras desarrazoadas podem ser contestadas judicialmente. É importante que síndicos e condôminos se informem adequadamente antes de discutir e deliberar sobre essas questões em assembleia.

## O que Fazer se seu Condomínio Proíbe Animais?

Se um condomínio estabelece uma proibição genérica e desarrazoada de animais, essa pode ser contestada judicialmente. Antes de recorrer ao judiciário, é aconselhável que o condômino converse com a administração e tente alterar o regimento interno ou a convenção em assembleia. Se não houver acordo, a consulta a um advogado especializado pode ser o próximo passo para avaliar a viabilidade de um processo, mas a conversa e o uso da assembleia são sempre o melhor caminho.



**Pet-Shop**  
**São Francisco**  
A NOVA CASA DO SEU PET!

Siga-nos e fique por dentro de todas as promoções:  
@petsaofranciscosalto

**DISK ENTREGAS**  
(11)95321-9461

Atendimento  
Seg à Sexta - 9h às 18:30h  
Sábados - 9h às 14h

FORMICA NATURAL  
PROMARK  
CERAMICO  
LANTAS GOLDEN  
O CREGONS

SISTEMA LAVA E TRAZ  
 Banho e Tosa  
 Rações e Petiscos  
 Acessórios

**MARIANA CAPELLI**  
Terapeuta Floral

Tratamento para diversos estados emocionais: ansiedade, pânico, irritação, medos, estresses, inseguranças, traumas, tristeza, entre outros.

**AGENDE SUA CONSULTA**  
(11) 96361-1272  
@marianacapelli.terapeuta

COM OS FLORES PARA PETS E TRATAMENTO

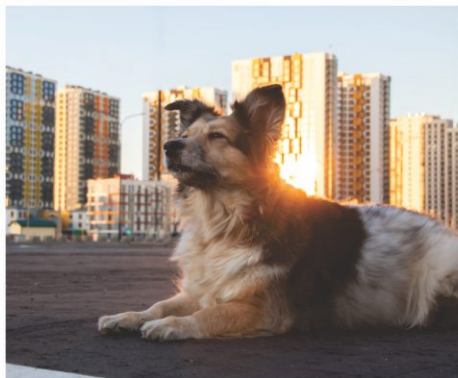

A proibição de animais em condomínios é uma questão complexa que exige discussão e compreensão. Os animais de estimação são importantes para muitas famílias e também são utilizados em terapias e para atender necessidades especiais. No entanto, é crucial equilibrar esses direitos com as regras condominiais para garantir uma convivência harmoniosa.



Sobre o autor



**Vinicius Costa** é advogado formado pela Universidade Fumec de Belo Horizonte/MG, pós-graduado em Direito de Família e Sucessões, e especialista em Direito Imobiliário. Sócio do escritório Costa e Tavares Advogados Associados, atua nas áreas de Direito do Consumidor, Direito Imobiliário, Direito de Família e Sucessões, Direito Condominial e Direito Civil.

 @costaetavaresadv  31 3337-8846

Stella  
Grooming



**Seu pet  
merece brilhar!**

**Banho, tosa, tosa higiênica e hidratação**



Trabalhamos com produtos orgânicos que não agredem o meio ambiente



11 91561 4685 



Rua Padre Bartolomeu Tadei n.º 430 - Bairro Alto - Itu



@stellagroomingpet



stellagrooming.com.br

Nacho, John Lennon, Dhimi, Rubi, Safira, Ana e Felícia estão em busca de uma nova família. Pode ser a sua?



# My Pet Adote

Adote com responsabilidade!  
Há muitos mais pets disponíveis.  
Entre em contato agora mesmo!



## Nacho

Nacho é um gatinho de 8 anos que enfrentou muitas dificuldades nas ruas. Foi resgatado desidratado e desnutrido, mas agora está saudável, castrado e lindo, pronto para ganhar seu coração.

**Contato para conhecê-lo pessoalmente: (11) 4029-4212.**  
Centro de Zoonoses de Salto

## John Lennon

John Lennon é um cãozinho macho, de 2 anos, castrado e muito medroso devido a maus-tratos passados. Ele está em um lugar seguro com comida e cuidados médicos, mas ainda não é completamente feliz. John Lennon só quer conhecer o amor de uma família e o aconchego de um lar verdadeiro.

**Contato para conhecê-lo pessoalmente: (11) 4029-4212.**  
Centro de Zoonoses de Salto



## Dhimi

Dhimi é um cão macho, de porte médio, com aproximadamente 9 meses de idade. Ele é castrado e vacinado, e convive bem com outros animais. Está pronto para encontrar um lar amoroso.

**Contato para adotá-lo: (11) 97175-7823, Rogéria (Ajuda Anjos).**

## Rubi e Safira

Rubi e Safira são duas cadelas fêmeas, de porte médio a grande, com aproximadamente 4 meses de idade. Elas serão doadas vacinadas e com castração garantida. Estão prontas para encontrar uma família acolhedora.

**Contato para adotá-las: (11) 97175-7823, Rogéria (Ajuda Anjos).**

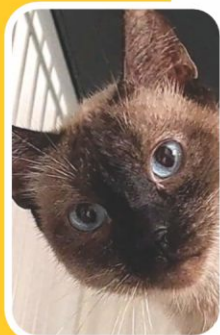
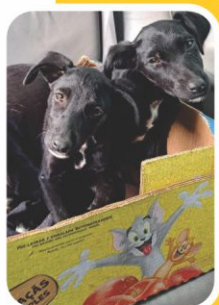

## Ana

Ana é uma gatinha fêmea, calma e tranquila, com aproximadamente 3 anos de idade. Ela foi resgatada um ano atrás, quando estava muito doente e se escondia embaixo de um carro, esperando pelo pior. Mas, felizmente, alguém a trouxe ao veterinário, que cuidou dela com um longo e cuidadoso tratamento. Agora, ela está totalmente recuperada e pronta para encontrar um lar.

**Contato para conhecê-la pessoalmente: (11) 4029-4212.**  
Centro de Zoonoses de Salto

## Felícia

Felícia é uma cadelinha fêmea, boazinha, com 3 anos de idade. Ela foi abandonada na rua quando ainda era um bebê e foi muito maltratada nas ruas por onde andou. Felizmente, foi resgatada, castrada, recebeu um bom banho e agora está à espera de alguém que a ame muito.

**Contato para conhecê-la pessoalmente: (11) 4029-4212.**  
Centro de Zoonoses de Salto



RESERVE  
A SUA  
VAGA!

HOSPEDAGEM PARA  
CÃES DE TODOS OS  
PORTES E RAÇAS

AQUI SEU  
CÃO VAI  
SE SENTIR  
EM CASA



viaje  
tranquilo



Socialização e  
entretenimento  
para seu cão

Escaneie o  
QR Code e  
nos chame  
no WhatsApp



Atividades diárias durante  
o período da hospedagem



Acomodações individuais para cães de  
pequeno, médio e grande porte  
em departamentos separados

Hotel Fazenda para Cães

Clube de Cãampo®



IN DOG WE TRUST  
SINCE 1996

- :: 60 mil m<sup>2</sup> de área verde
- :: Day Care - Traga-o para passar um dia cheio de atividades
- :: Chalés individuais telados com solário de teto retrátil
- :: Instalações especiais para cães de pequeno porte
- :: Áreas de passeios arborizadas e totalmente cercadas
- :: Transporte em veículos climatizados
- :: Monitoramento 24 horas
- :: Spa Canino

WhatsApp (11) 99968-4729

www.clubedecaampo.com.br | sac@clubedecaampo.com.br

Rod. D. Gabriel Couto, Km 95 (SP-300 estrada Itu - Jundiaí) Itu - SP

@caampo

@clubedecaampo



# AS FÉRIAS CHEGARAM!

Movimente-se  
com seu pet



Chegou aquele período do ano em que **as crianças ficam mais em casa e os adultos têm um descanso da rotina corrida com escola** e outros compromissos dos pequenos... e é claro que é a melhor temporada para os pets!

Eles se divertem com a presença de todo mundo em casa e ficam mais ativos. Então, que tal aproveitar para **brincar bastante com seu pet durante o tempo livre?**

- 🐾 Jogue frisbee com o seu cãozinho;
- 🐾 Compre ratinhos de borracha para fazer seu gatinho pular e brincar;
- 🐾 Monte obstáculos na parede para desafiar sua ave a pular e exercitar as perninhas;
- 🐾 Brinque de esconde-esconde com seu pequeno mamífero e faça-o gastar as energias.

Faça do tempo livre uma verdadeira oportunidade de fortalecer os laços com seu pet – e mantenha a saúde dele(a) em dia!

**Agende uma consulta na Pet Family para fazer aquele check-up do integrante mais fofo da sua família. Boas férias!**



**PetFamily**  
clínica  
veterinária

**UNID. 1 - CLÍNICA VETERINÁRIA**

Rua 24 de Outubro,  
107 - Jd. Três Marias - Salto  
(11) 4021-0274 ☎  
Emergências 24h: (11) 9 9872-0784 🏠



**PetFamily**  
petshop

**UNID. 2 - PET SHOP E CONSULTÓRIO**

Unidade 2: Rua Marechal Deodoro,  
2141 B - Vila Nova - Salto  
(11) 4027-0805 ☎  
Emergências 24h: (11) 9 9872-0784 🏠

# Diferença entre Rações Standard, Premium e Super Premium

**Escolher a ração certa é fundamental para garantir uma alimentação saudável e equilibrada para nossos amigos de quatro patas**

No mercado, as rações são classificadas em três categorias principais: standard, premium e super premium. Vamos explorar as diferenças entre elas para ajudar você a tomar a melhor decisão para a dieta do seu companheiro peludo.



## Rações Standard: O Básico Necessário

As rações standard são geralmente as opções mais acessíveis no mercado. Elas contêm os nutrientes essenciais para a sobrevivência e saúde geral do seu animal de estimação, mas costumam incluir ingredientes de menor qualidade, como subprodutos de grãos e proteínas de fontes menos nobres. Embora atendam às necessidades básicas, a qualidade geral pode não ser tão elevada quanto nas opções premium ou super premium.

## Medicina veterinária integrativa



**Mister Pet**

(11) 96093-9024

(11) 4021-0840



Acupuntura



Fitoterapia



Ozonioterapia



Aromaterapia

*Unindo terapias a serviço da vida!*



Pelé, 222 - Salto/SP @ clinica\_misterpet@hotmail.com



misterpetsalto



## Rações Premium: Uma Melhoria na Qualidade

Subindo um degrau na escala, encontramos as rações premium. Formuladas com ingredientes de melhor qualidade, elas geralmente contêm proteínas mais nobres, grãos integrais e menos aditivos artificiais. Essas rações visam oferecer benefícios adicionais à saúde do animal, como suporte para a pele, pelagem e sistema imunológico. Embora sejam mais caras que as standard, as rações premium representam um investimento no bem-estar a longo prazo do seu pet.



# Delivery pet

ENTREGAMOS EM:

-  SALTO-SP
-  ITU-SP
-  INDAIATUBA-SP

Faça seu orçamento:

 (11) 4602-7710

 (11) 97456-6511



Pelo site entregamos para todo o Brasil

 [www.boticachadaterra.com.br](http://www.boticachadaterra.com.br)

 [pedidos@boticachadaterra.com.br](mailto:pedidos@boticachadaterra.com.br)

 R. Dr. Barros Júnior, 551 - Centro, Salto - SP

## Super Premium: O Pico da Nutrição

No topo da hierarquia, temos as rações super premium, projetadas para oferecer a máxima qualidade nutricional. Elas geralmente contêm ingredientes de alta digestibilidade, proteínas de origem animal de alta qualidade, gorduras saudáveis e uma variedade de nutrientes específicos para atender às necessidades individuais do seu animal de estimação. As rações super premium são frequentemente formuladas por nutricionistas veterinários e são livres de corantes e conservantes artificiais. Embora possam representar um investimento financeiro mais substancial, os benefícios para a saúde do seu animal de estimação podem valer a pena.

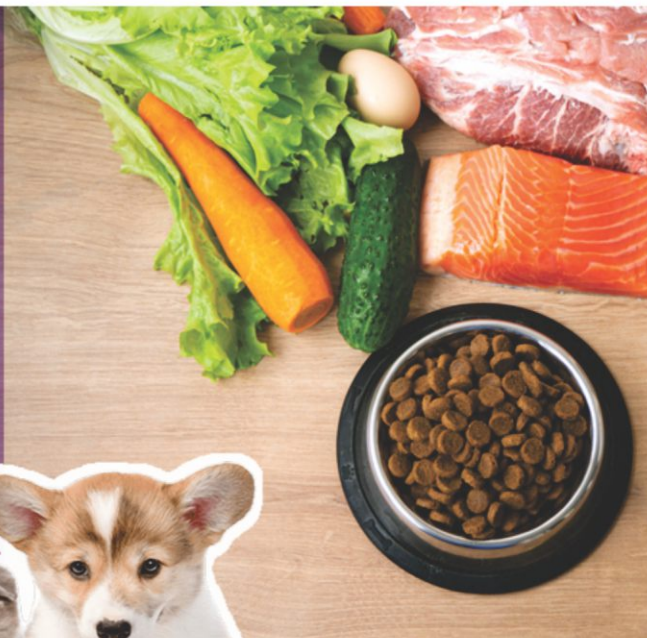

## Escolhendo o Melhor para o Seu Pet

A escolha entre rações standard, premium e super premium depende das necessidades específicas do seu animal de estimação, seu estágio de vida, saúde e preferências alimentares. Ao tomar essa decisão, considere a qualidade dos ingredientes, os benefícios nutricionais oferecidos e, claro, o orçamento disponível.

Em última análise, o importante é proporcionar ao seu amigo peludo uma dieta equilibrada e adaptada às suas necessidades individuais. Consultar um veterinário para orientações personalizadas é sempre uma boa prática para garantir que seu pet receba a melhor nutrição possível para uma vida longa e saudável.



**Mandala  
dos Bichos**  
Clínica Veterinária

Dra. Luciana Soares - CRMV 28.196

**Atendimento:** Seg a Sexta das 08h às 18h30  
Sábado das 08h às 13h30

**Fones** (11) 94318-6030  
(11) 4098-3737

Rua Henrique Viscardi, 448 - Vila Nova - Salto/SP

**Bicho Pimpão**



Cuidadora de Animais

Cuido do seu animal  
no conforto da  
**Sua casa**

**Dog Walker**  
(passeadora de cães)

**Pacotes de passeios**

**Mensais e Avulsos**

(11) 97273-9453

**Bicho Pimpão**

Certificada pelo



# UNIVERSO PET'S

Tudo o que seu pet precisa e merece

- Rações • Acessórios • Petiscos
- Medicamentos • Banho e Tosa
- Atendimento Veterinário



Agende seu horário

## BANHO E TOSA

- Ambiente climatizado
- Equipamentos modernos e esterilizados
- Atendimento personalizado



### ATENDIMENTO VETERINÁRIO

SEXTAS-FEIRAS: 15H ÀS 18H

AOS SÁBADOS: 10H ÀS 13H

TA NA  
HORA DE  
COMER

RAÇÕES

PREMIUM



PACOTE  
15KG.

Special Day

robustus

spert

PREÇOS IMPERDÍVEIS  
ATÉ O FINAL DOS ESTOQUES

DISK ENTREGA **TÁXI PET**  
SOB CONSULTA



11 96393-2108

@universopetssalto

Rua Rússia, 484 - Jardim Planalto - Salto - SP



# Impacto das Mudanças Climáticas na Saúde dos Pets

As mudanças climáticas são uma realidade cada vez mais presente em nossas vidas, afetando não apenas o meio ambiente, mas também a saúde de todos os seres vivos, incluindo nossos queridos animais de estimação. Cães e gatos, assim como nós, sofrem as consequências das alterações no clima, e é fundamental entendermos como podemos protegê-los nesse cenário em constante transformação.

## Mudanças Climáticas e Seus Efeitos na Saúde dos Pets

Os efeitos das mudanças climáticas são variados e abrangem desde temperaturas extremas até a proliferação de novas doenças. Aqui estão alguns dos principais impactos na saúde dos pets:

### Alergias Sazonais e Problemas Respiratórios

Com o aumento das temperaturas e a mudança nos padrões de polinização, muitos pets têm apresentado alergias sazonais. Cães e gatos podem desenvolver sintomas como coceira, espirros, olhos lacrimejantes e dificuldades respiratórias. Além disso, a poluição do ar, exacerbada pelo aquecimento global, contribui para o aumento de problemas respiratórios em nossos animais de estimação.

### Desidratação e Golpes de Calor

Os verões mais quentes e prolongados colocam os pets em risco de desidratação e golpes de calor. Esses problemas são especialmente perigosos para raças braquicefálicas, como Bulldogs e Pugs, que têm dificuldades para respirar em condições de calor extremo. É crucial manter os pets hidratados e oferecer um ambiente fresco durante os dias mais quentes.

## Dicas para cuidar do seu pet no outono e inverno



- 1 Alimentação balanceada e cuidados com a saúde
- 2 Roupinhas de inverno e caminha quentinha
- 3 Passeios ao sol e cuidados com a temperatura
- 4 Mais atenção com pets idosos e filhotes
- 5 Brinque com ele sempre e estimule exercícios

11 4022-7655 

 [liriodaguaitu](#)

 [boticaliriodagua](#)

Rua Santa Rita, 1471  
Centro - Itu-SP





### Proliferação de Parasitas

As mudanças climáticas também influenciam a proliferação de parasitas como pulgas, carrapatos e mosquitos. O aumento das temperaturas e a mudança nos padrões de umidade criam condições ideais para a reprodução desses parasitas, expondo os pets a doenças como a leishmaniose, doença de Lyme e dirofilariose. A prevenção com o uso de antiparasitários e consultas veterinárias regulares são essenciais para proteger nossos animais.

### Eventos Climáticos Extremos

Em áreas residenciais, enchentes e incêndios se tornam mais frequentes e intensos, os animais de estimação estão em risco imediato. Esses eventos não apenas colocam em perigo a vida dos pets residenciais, mas também os expõem a estresse e traumas significativos. É importante ter um plano de emergência que inclua a segurança dos nossos companheiros de quatro patas durante essas situações desafiadoras.

### Impacto das Temperaturas Frias

As mudanças climáticas também resultam em invernos mais rigorosos e frios extremos. Pets expostos ao frio intenso podem sofrer de hipotermia e congelamento. Cães de pelagem curta e gatos que passam muito tempo ao ar livre são particularmente vulneráveis. É vital proporcionar abrigo adequado e quente durante os meses frios e considerar o uso de roupas para pets em raças mais sensíveis ao frio.



**MB**  
MB Pets  
Fotografia

FOTOGRAFIAS  
PROFISSIONAIS DE PETS

11 99800.1143  
monica@mbpets.com.br

f /mbpetsfotografia    i /mbpets\_

The advertisement features a red border and a circular inset showing a close-up of a cat's face and a dog's head in the background.



**AU! AU! AU!**  
**AQUI TEM PARQUINHO PET !**



**RESERVE AGORA**

**Descanso pra você**  
**Diversão para seu cão**



[chalessdafelicidade.com.br](http://chalessdafelicidade.com.br)

## Como Proteger Seus Pets das Mudanças Climáticas

Proteger nossos pets dos efeitos das mudanças climáticas exige medidas preventivas e um cuidado contínuo. Aqui estão algumas dicas para manter seu animal de estimação seguro e saudável:

### Monitorar a Saúde do Pet

Fique atento a qualquer sinal de desconforto ou doença no seu pet. Mudanças no comportamento, apetite ou aparência física devem ser investigadas por um veterinário. A prevenção é a chave para evitar complicações de saúde relacionadas às mudanças climáticas.

### Manter um Ambiente Adequado

Ofereça um ambiente confortável e protegido contra extremos climáticos. Durante o calor, garanta que seu pet tenha acesso a sombra e água fresca. Em períodos de frio, proporcione abrigo adequado e roupas apropriadas se necessário.

### Uso de Antiparasitários

Aplique antiparasitários regularmente para proteger seu pet contra pulgas, carrapatos e outros parasitas. Consulte seu veterinário para escolher o produto mais adequado e seguir um calendário de aplicação.

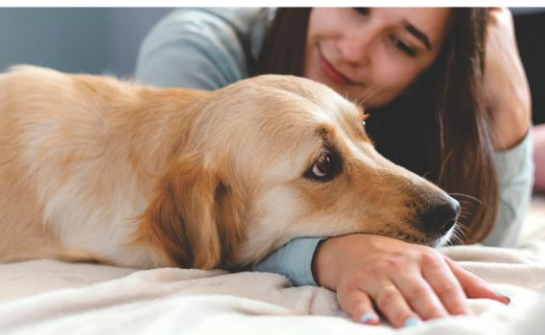
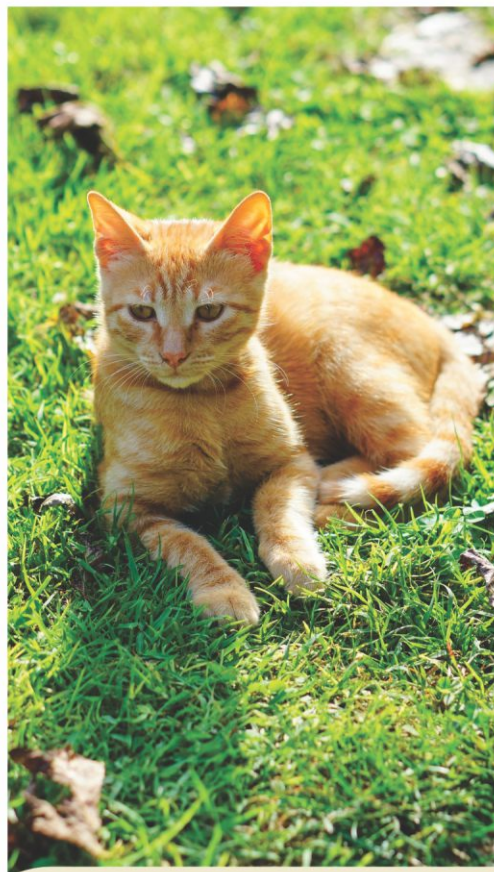

As mudanças climáticas estão afetando a saúde dos nossos pets residenciais de maneiras diversas e muitas vezes inesperadas. Como tutores responsáveis, é nosso dever estar atentos a essas mudanças e tomar as medidas necessárias para garantir o bem-estar de nossos companheiros de quatro patas. Ao monitorar a saúde dos pets, proporcionar um ambiente adequado, usar antiparasitários e ter um plano de emergência, podemos ajudar nossos animais a enfrentar os desafios impostos pelas mudanças climáticas. Cuidar da saúde dos pets é cuidar do futuro deles e, juntos, podemos enfrentar essas mudanças com amor e responsabilidade.

# Coffit & Cãofit

Um local para você e seu pet se alimentarem de forma **saudável!**



Para você, oferecemos um cardápio de sucos, shakes, cafés, doces e salgados, tendo como opções; sem glúten, sem lactose e sem adição de açúcar! Além de uma linha completa de suplementos!



Para seu pet, temos opções de petiscos, mordedores e dietas úmidas sem adição de conservantes! E ele é muito bem-vindo no nosso espaço!



Rua Rio Branco, n. 700

Centro - Salto

Horário de

Funcionamento:

Segunda à sexta das 8 às 18h

Sábado das 8 às 13h



Avenida dos Três Poderes, n. 485

Central Parque - Salto

Academia Corpo São

Funcionamento:

Segunda à sexta das 8h às 20h

Sábado das 8 às 14h



(11) 99886-9771

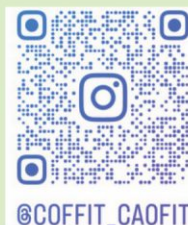

@COFFIT\_CAOFIT

# Peixe Disco:

um dos peixes  
mais admirados  
pelos aquaristas

O Peixe Disco (*Symphysodon* spp.), um dos peixes mais admirados pelos aquaristas, é conhecido por sua beleza e elegância. Originário da bacia amazônica, o Peixe Disco recebeu seu nome devido à sua forma achatada e discóide.

Supõe-se que tenha habitado inicialmente nas águas tranquilas dos rios amazônicos, antes de se tornar um favorito nos aquários ao redor do mundo. Antigamente, também era conhecido como Disco Real.

Hoje em dia, o Peixe Disco é encontrado em muitas partes do mundo, encantando aqueles que têm o privilégio de mantê-lo em seus aquários.



## Características

A impressionante forma discóide é uma das características distintivas do Peixe Disco. Com um diâmetro que pode variar entre 12 cm e 20 cm, segundo especialistas em aquarismo, esse peixe possui um corpo achatado lateralmente, uma cabeça pequena e redonda, e nadadeiras longas e elegantes que contribuem para sua movimentação graciosa.

Suas nadadeiras dorsais e anais são especialmente desenvolvidas, dando-lhes uma aparência majestosa. Quanto à coloração, embora a mais comum seja o padrão selvagem, também existem variedades criadas em cativeiro com cores mais vibrantes.

## Personalidade

O Peixe Disco é conhecido por ser um peixe social e pacífico, adaptável a conviver em cardumes. Geralmente cauteloso com novos companheiros, ele tende a formar laços fortes dentro de seu grupo no aquário.

No entanto, pode ser sensível a mudanças bruscas de água e parâmetros instáveis. Manter a água limpa e estável é essencial para seu bem-estar e saúde.



## Cuidados

Os cuidados com o Peixe Disco incluem manter a qualidade da água excelente, com monitoramento regular de pH e temperatura. Uma dieta balanceada é crucial, com alimentos específicos para peixes tropicais como base.

Além disso, é importante fornecer esconderijos e plantas no aquário para criar um ambiente que simule seu habitat natural. Evitar o estresse é fundamental para prevenir doenças comuns em peixes tropicais.

Mantenha-se atualizado com a manutenção do aquário e consulte regularmente um especialista em aquarismo.



## Saúde

Em geral, o Peixe Disco é uma espécie resistente quando mantida em condições ideais de aquário. Com os devidos cuidados, pode viver entre 10 a 15 anos.

No entanto, são propensos a algumas doenças como parasitas e infecções bacterianas. Pesquisar bem o fornecedor ao adquirir seus peixes, além de realizar quarentena e adaptação adequadas, são práticas recomendadas para manter a saúde do seu Peixe Disco ao longo dos anos.



- Internação
- Hotel
- Táxi Pet
- Banho e Tosa
- Consulta
- Vacina
- Cirurgia



*Clínica que preza pelo respeito e amor aos animais e tem o prazer de atender quem os ama também.*

(11) 91959-5858 

 petdani.clinicaveterinaria

Av. José Augusto Pickardt, 139 - Novo Centro - Itu/SP



# My Pet Selfie

Envie uma foto do seu pet para o My Pet Selfie e veja ele brilhar em nossas próximas edições!

**WhatsApp: (11) 4028-2808**

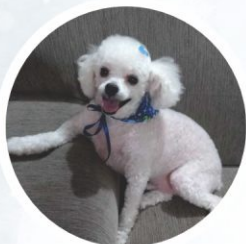

**Pingo**

Tutora:  
Fabiana



**Mussum**

Tutora:  
Fabiana



**Quica**

Tutora:  
Fabiana



**Maia**

Tutora:  
Fabiana



**Quico**

Tutora:  
Fabiana

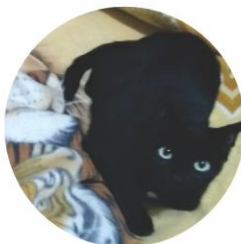

**Pretinha**

Tutora:  
Fabiana



**Tutuca**

Tutora:  
Fabiana

utilize o QR CODE e envie a foto do seu pet pelo WhatsApp

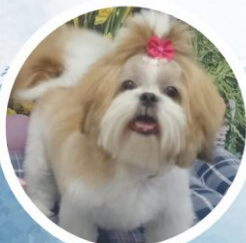

**Lola**

Tutora:  
Ana Prieto



**Leonard**

Tutora:  
Ana Prieto



**Romeo**

Tutora:  
Lígia



**Yoko**

Tutora:  
Tânia



férias



Finalmente  
chegaram as  
**férias**  
de **julho!**



agenda  
aberta

vagas limitadas



:: Day Care :: Adestramento :: Hospedagem



Siga nossas redes sociais

**DOGITUU**

Entre em contato agora mesmo!

**11 99506-9223**



Aqui temos tudo o que precisa para o conforto e proteção do seu pet

# PetNINA

# FÉRIAS



Caixas de transporte



Cinto de segurança



Prevenção de pulgas e carrapatos



Prevenção do verme do coração

E tem muito mais!!

**PEÇA PELO DELIVERY**  
RECEBA NO CONFORTO DA SUA CASA!



**ITU**

**114013.2654** 📞  
AV. DR. OCTAVIANO P. MENDES, 290  
CENTRO

**SALTO**

**114456.7541** 📞  
AV. GETÚLIO VARGAS, 770  
JD. ELIZABETH

**INDAIATUBA**

**193934.5002** 📞  
AV. CONCEIÇÃO, 3.308  
SOLAR DE ITAMARACÁ

**ITUPEVA**

**114593.1444** 📞  
RUA EMANCIPADORES DO MUNICÍPIO, 78  
CENTRO

**PORTO FELIZ**

**152107.7212** 📞  
AV. MONSENHOR SECKLER, 559  
CENTRO

**JUNDIAÍ**

**114815.5828** 📞  
RUA FRANKLIN WILLIAM FRANZ, 197  
ELYD CHAVES

PetNINA